

SEPTIEMBRE 2021 N° 289

ANGUS



100

CIEN AÑOS DE LIDERAZGO

 **BARENBRUG**



GRAMÍNEAS



LEGUMINOSAS



SORGOS
FORRAJEROS

Semillas para las mejores pasturas



DATAMARS *Livestock*TM

Sistema de trazabilidad oficial.

La solución tecnológica para que tu negocio sea eficiente.

CARAVANAS ELECTRÓNICAS
OFICIALES SENASA.



Resolución 1698/2019



Bastón Lector



Sistema de Pesaje
XR5000



TENEMOS EL ELECTRIFICADOR
MÁS POTENTE DEL MERCADO.



Con Plataforma Galicia Rural financiá la compra de hacienda e insumos agrícolas

Hacé tu pedido y aprobalo desde **Office Banking**
o la **App Galicia Office**.

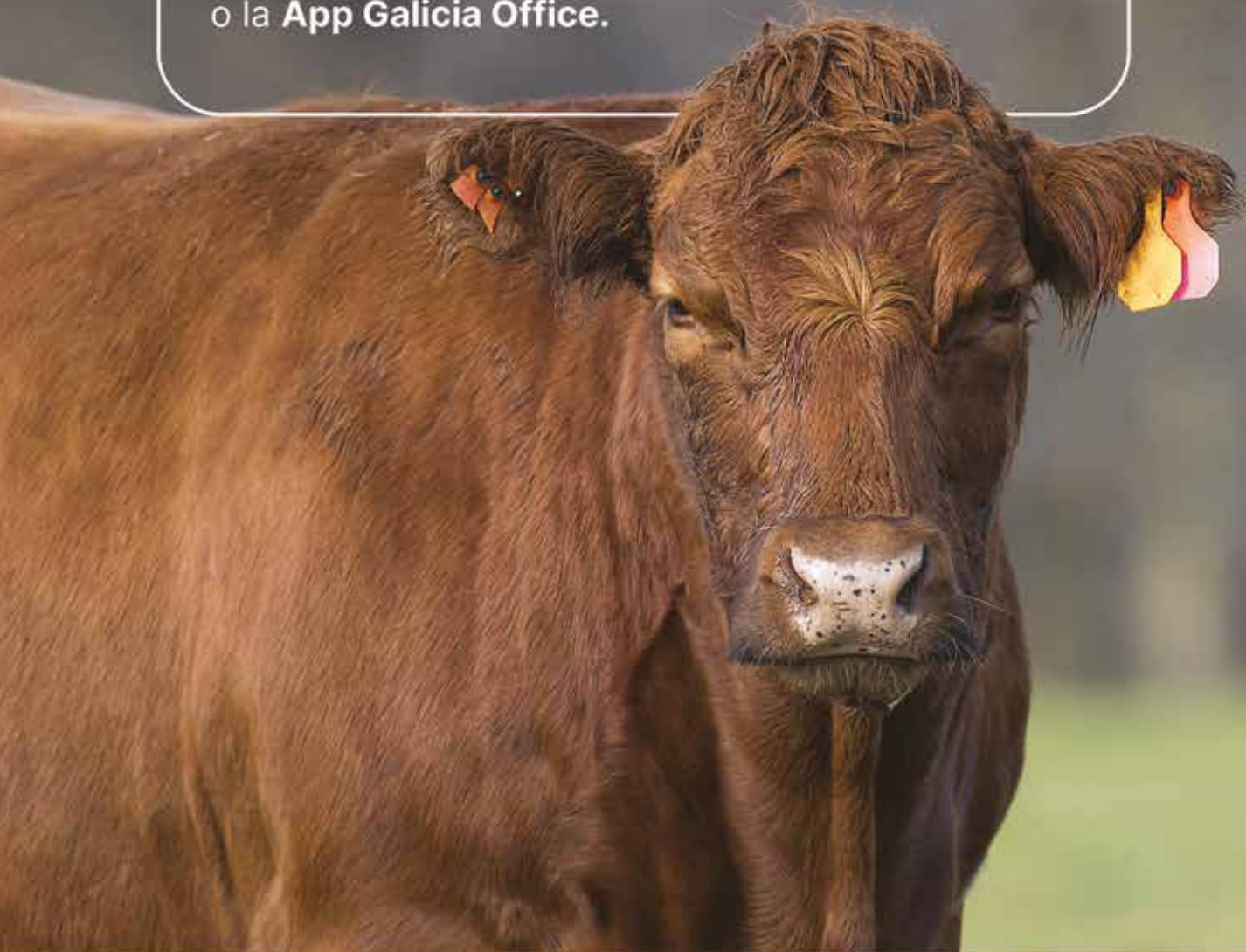

Encontrá más información en bancogalicia.com/rural

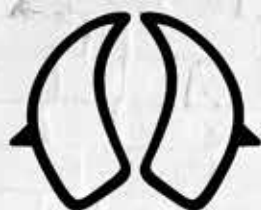

ESTABLECIMIENTOS
LA NEGRA

Estimados clientes, amigos y Consignatarios, una vez más muchas gracias por acompañarnos en este 2021, un año difícil sin lugar a duda.

Queremos felicitar a todo el equipo de **Establecimientos La Negra** por el trabajo realizado durante todo el año, así como también destacar la gran labor de todas las Cabañas con las que hemos compartido plaza.

Este ha sido un año para poner en práctica y mejorar todo lo aprendido el año pasado, incorporar nuevas formas de trabajo y manera de relacionarnos, que creemos lo hemos logrado con éxito.

Saludamos especialmente a la Asociación de Criadores de Angus por haber cumplido sus 100 años y agradecemos por habernos acompañado en todos nuestros remates.

Como siempre nuestro compromiso de seguir avanzando en genética, realizando transferencias embrionarias, haciendo uso de la genómica y utilizando semen de primera línea, para ofrecerles los mejores ejemplares.





Genética Global

el especialista en Carne

SEGUIMOS INVIRTIENDO PARA ACERCARLES LO MEJOR DE LO MEJOR

Incorporamos los reproductores más destacados de las ventas 2021 que se suman a los ya clásicos **Padres de la Raza** que siguen generando hijos que se distinguen en las pistas o en el mejoramiento de los rodeos Angus más importantes.

CLÁSICO



Una verdadera joya genética con un pedigree y fenotipo 100% productivista. Mr. Angus, Líder, Ext, OCC Génesis, OCC Emblazón, Big Elban of Graham. Dep's genómicos muy equilibrados

COLUMBO



Sus números para destete y final se ubican por encima del 10% superior de la raza. En resumen, números, fenotipo y pedigree hacen de Columbo un padre para incorporar a los rodeos más exigentes.

DOSIS DISPONIBLES
Consulte Catálogo
Online en la web



EURO

YA LEGENDARIO.
Marca un camino.
Con la tremenda homogeneidad
en su descendencia, tanto en
pedigree como en rodeos generales.
Unase a nosotros usando
este trascendente
Padre de Raza.

MACALLAN



Tremendo hijo de Scotch en madre Titán y abuela x SAV Brilliance en familia Fontana. Un macho joven de mucha potencia, bien equilibrado, con mucha musculatura y gran pigmentación.

MAXI



Bi Gran campeón de La Nacional Angus Patagónica.

Uno de los toros más atractivos y carniceros que hemos encontrado en los últimos tiempos. Gran fenotipo, donde se destaca su clase, condiciones carniceras, equilibrio, corrección estructural y arco de costilla.

ESTANCIAS Y CABAÑA LA CASSINA

Calidad de raza superior

REMATES 2021

15/07

5to Remate de otoño en LA CASSINA

MONASTERIO TATTERSALL

01/09

14° Remate en NUEVE DE JULIO

CONSIG. MELICURA SA

24/09

14° Remate de primavera en DAIREAUX

MONASTERIO TATTERSALL

06/10

7mo Remate en CACHARI

HUGO ARISTEGUI Y CIA SRL

15/10

4to Remate en RIO CUARTO

BRESSAN Y CIA SRL

**VENTAS
PARTIC.**

Pedinos fotos y videos de los animales o coordina una visita a la cabaña
54911-44205919 | roque@lacassina.com | 2923-652909



CABAÑA

LA PAZ



de Wertheim

6^{ta} GRAN VENTA ANUAL GLORIA A DIOS

MIÉRCOLES 20 DE OCTUBRE

REMATE EN VIVO POR LA PANTALLA DE



13:30 HS

95 TOROS PP Y PC
mayoría colorados, de gran nivel

100 VAQS PP Y PC
neg. y col., paridas con cría al pié

200 VAQS PP Y PC
neg. y col., preñadas al parir

40 VAQS PC
coloradas seleccionadas p/servicio

Cabañas invitadas:

EL CORTIJO

30 VAQS. PC
col. / preñadas

LOS CALDENES **60 VAQS. PC**
preñadas



Remata:



ALFREDO S. MONDINO
HACIENDAS · CEREALES
DESDE 1982 GENERANDO CONFIANZA

Tel: (03583) 49-9144/49-9541/49-9417
haciendas@alfredosmondino.com.ar
www.alfredosmondino.com



Jorge Sedelli +54 9 11 4052 9603
sedelli@wertheinagro.com
www.wertheinagro.com

Estancia Gloria a Dios
Tel.: 02658-420206
gloriadios@wertheinagro.com

Ciudad de Buenos Aires
Av. Libertador 6902, Piso 2° - CABA
Tel: (011) 4706-8300

CARNE ARGENTINA
CARNE SUSTENTABLE



**DESCUBRÍ POR QUÉ LA CARNE ARGENTINA
ES UN PILAR DE LA SUSTENTABILIDAD.**

CARNE ARGENTINA, CARNE SUSTENTABLE

ENCONTRÁ MÁS INFO EN:

WWW.IPCVA.COM.AR



CARNE  **ARGENTINA**

IPCVA  Instituto de Promoción
de la Carne Vacuna
Argentina



CABAÑA
SANTA SERGIA



FUNDADA EN 1917

*Felicita a la Asociación
en este aniversario tan especial*

100 años ANGUS

**Porque transitamos todo el camino juntos,
sabemos el empeño y la pasión con la que
se trabaja para hacer de Angus,
La Raza Lider**



www.angussantasergia.com

CENTRO INTEGRAL DE SERVICIOS FPT



- MOTORES NUEVOS Y REPARADOS



- LABORATORIO BOSCH



- RECTIFICADORA

- TALLER



- SERVICIOS EN CAMPO



EURO TORQUE Concesionario oficial FPT

PTE. PERON 7545 - ITUZAINGO (1714) - BS. AS.
JOSE INGENIEROS 864 - TRES ARROYOS (7500) - BS. AS.

54 11 4481 8822 - ventas@eurotorque.com.ar



Desde 1982
embriones con
resultados.



SENASA

MOET: LE/UT/BE-10/I-38

In Vitro: FIVBOV-7

Laboratorios móviles

Eolia: I-92, LE / UT / BE: 43

China: 2013BETAR003



COMPARTIMOS 40 AÑOS DE HISTORIA
CON MÁS DE 100 CRIADORES ANGUS



EXPORTACIONES

Mercosur

Colombia

Unión Europea

Canadá

China



MUNAR & ASOCIADOS

BIOTECNOLOGÍA PARA LA GENÉTICA SUPERIOR

CONTACTOS Gerencia: Maria Julia Munar / Administración: Pablo Lafarga / Logística: Mabel Hipperdinger
Dirección: Carlos José Munar / SRA-Exportaciones: Hugo C. Colombo / Lab In Vitro: Elisa Juárez

Gauss

Landtechnik



REPRESENTANTES OFICIALES EN ARGENTINA DE



GAUSS LANDTECHNIK S.A - RUTA NACIONAL 131 KM 40,5 - 0343 4953035
CRESPO - ENTRE RIOS

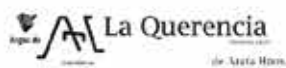

¡GRACIAS!



Saenz Valiente, Bullrich

Y A TODOS LOS COMPRADORES, QUE SON LOS QUE EN DEFINITIVA
CAMBIAN LA REALIDAD



SAENZ VALIENTE, BULLRICH Y CIA S.A.
Av. De Mayo 560, 6º Piso, CABA • Tel/Fax: (011) 4345-0700
svb@saenz-valiente.com



svbsa



saenzvalientebullrich



www.saenz-valiente.com



Lonasalex

Lonas para el Agro

Anticípese al verano!!

Repare o recicle su tanque australiano, bebederos, por pérdidas en piso o pared.

Fundas para reparar tanques australianos/bebederos.



UV
CON TRATAMIENTO
CONTRA LOS RAYOS UV



Colocamos y/o enviamos
a todo el país.

Fundas para reparar tanques australianos/bebederos
con pérdidas o en desuso, confeccionadas en lona PVC
con tejido interior anti desgarre de alta tenacidad.



Tanque australiano de chapa

Para ser usado como reserva/deposito de agua de 1 mts de alto, o como bebedero para ganado de 0.60 cm de alto.

Proveemos chapas agujereadas, de 2 mts para transportar en camioneta fácilmente, toda la bulonería y accesorios para su armado y funda de lona anti desgarre de alta tenacidad, con tratamiento para resistir rayos U. V. y minerales.

loneraalex@outlook.com - Tel.: (03468) 421459 - www.lonasalex.com.ar

Dirección: Av. Argentina y Charcas - Ruta 11 acceso este - Corral de Bustos, Córdoba



TANINO EL PREFIJO DEL #EQUILIBRIORENTABLE



@lostigreslafontaine

 /angustigres

www.angustigres.com.ar

100 años **ANGUS**
1920 - 2020

ANGUS 
El Cerrillo
BELCHA



**BELCHA
MACHETE**

**Gran Campeón
Villaguay 2021**

POR LA CONTINUIDAD DE LOS PROGRAMAS QUE HICIERON DEL ANGUS, LA RAZA LÍDER

100 ANOS | **ANGUS**

mol@casacamposa.com
(03446) 15-630-464

olarramanuel@casacamposa.com
(011) 15-3014-1209

olarraignacio@casacamposa.com
(011) 15-6807-8682

**GUALEGUAYCHÚ, ENTRE RÍOS
DOLORES, BUENOS AIRES**

LA LLOVIZNA

felicita por su Centenario a la
Asociación Argentina de Angus



100 años
junto a **ANGUS**



AUTORIDADES

Presidente Honorario

Ing. Horacio F. Gutiérrez

Presidente

Sr. Alfredo Guzmán

Vicepresidente 1º

Ing. Alfonso Bustillo

Vicepresidente 2º

Lic. Sebastián Rodríguez Larreta

Secretarios

Sr. Carlos Fernández

Ing. Alejandro Salemmé

Tesorero

Ing. Manuel Olarra

Protesorero

Dr. Ricardo Orazi

Vocales Titulares

Sr. Amadeo Derito

Sr. Alberto Guil

Sr. Carlos Ojea Rullán

Sr. Fabián Otero

Sr. Julián Pessolani

Lic. Martín Tinello

Dr. Daniel Werthein

Vocales Suplentes

Sr. Javier Ezcurra López

Sr. Carlos Pestalardo

Ing. Ángel Luis Rossi

Vocales Suplentes Alternativos

Sr. Matías Falco

Dr. Martín Sieber

Sr. Ricardo Ziegenfhus

Director Ejecutivo

Ing. Javier Martínez del Valle

Comisión de Difusión

Sr. Alfredo Guzmán (Coordinador)

Sr. Carlos Ojea Rullán

Ing. Manuel Olarra

Lic. Sebastián Rodríguez Larreta

Dr. John Scanlan

COORDINADOR REVISTA ANGUS

Sr. Mariano Fernández Alt

COLABORADOR

Roderick Mac Lean

Administración

Av. Cerviño 4449, P. 5º

C1425AHB C.A.B.A.

Tel.: 4774-0065 – Fax: 4774-0554

comunicacion@angus.org.ar

admin@angus.org.ar

REVISTA ANGUS

SEPTIEMBRE 2021 - AÑO 82 - N°289

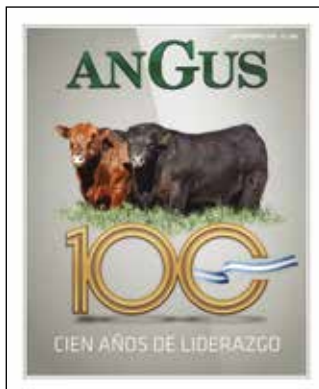

Comercialización, diseño e impresión

Publicidad Norte / A. Staricco

San Martín 424, piso 6

(011) 4325-7753 / 4326-5801

angusrevista@gmail.com

ANGUS es una publicación de la Asociación Argentina de Angus | Registro de la Propiedad Intelectual N° 28.198 | Permitida su reproducción citando la fuente | El editor no se hace responsable por las opiniones vertidas por los columnistas y/o notas firmadas.

“ASOCIACIÓN ARGENTINA DE ANGUS

100 años



DE LIDERAZGO”

Un libro de lujo sobre la historia de la ganadería argentina, a través del Aberdeen Angus, su raza líder.





36

ENTREVISTA A NICOLÁS PINO



50

EFICIENCIA DE CONVERSIÓN Y MEDICIÓN DE CONSUMO INDIVIDUAL



84

USE DEP ENRIQUECIDOS POR EVALUACIÓN GENÓMICA DEL PROGRAMA E.R.A.

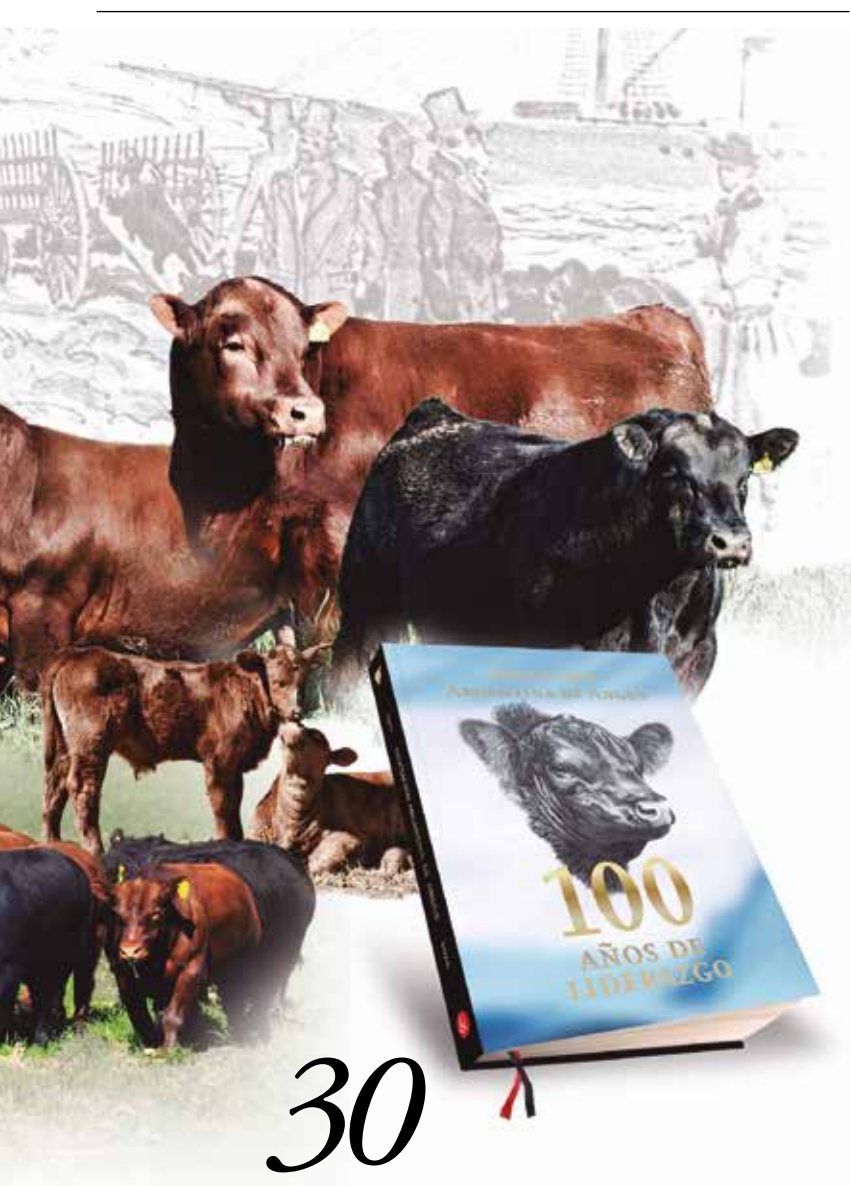

30

SUMARIO

❖ NOTAS ANGUS

- 68 Secretariado Mundial Angus
- 72 Mercado Agroganadero de Cañuelas
- 74 La carne Angus de la Argentina brilla en París

❖ CARNE ANGUS

- 76 Atributo de calidad "Argentine Angus Beef"

❖ SOCIALES

- 82 Comisión Angus Litoral

❖ PROGRAMA ERA

- 84 Nuevo servicio: DEP enriquecidos por evaluación genómica
- 90 Ecografistas habilitados en el país y el exterior
- 91 Madres PC identificadas y con fecha de nacimiento
- 91 Dep al año de edad
- 92 Solicite el CMG de sus productos
- 92 DEP de pedigree
- 94 Crías nacidas por TE
- 94 Hembras donantes
- 95 Servicio de Evaluación Genómica
- 96 Por qué arancelarse al ERA
- 97 Migración a SNP en la raza Angus

❖ ATENEO ANGUS

- 100 Ateneo Angus

❖ NECROLÓGICAS

- 102 Héctor Luis "Pochola" Silva
- 104 Inés Romero de Guerrero
- 105 Gabriel Couto

❖ EXPOSICIONES

- 106 Calendario de Exposiciones 2021
- 109 Veredictos del Circuito 2020

❖ ADMINISTRACIÓN ANGUS

- 132 Administración Angus

❖ REGISTROS ANGUS

- 134 Registros Angus

❖ SISTEMAS

- 135 Sistemas Angus

❖ REMATES ANGUS

- 136 Resultados de Remates
- 142 Calendario de Remates

EDITORIAL

Siendo que el primer centenario de nuestra querida Asociación nos encontró transitando una pandemia de la gravedad demostrada por el Covid 19, nos pusimos como objetivo llevar a cabo acciones que demostraran que, el mejor homenaje que podíamos brindar a la historia de Angus, era enfrentarlo multiplicando esfuerzos para seguir creciendo con importantes logros, actividades y propuestas que deriven en mayores beneficios para nuestros socios.

Planteándonos así un importante desafío a las circunstancias que erosionaron la vida en nuestro país y el mundo, apostamos a nuevos emprendimientos que denotaran una gran fe en el papel que seguirá protagonizando nuestro sector.

Exteriorizando y plasmando estos objetivos, pudimos concretar, en base a la sólida capacidad económica alcanzada, la compra con recursos absolutamente propios, de un predio de tres hectáreas ubicado en el ejido del Mercado AgroGanadero (MAG), en Cañuelas, provincia de Buenos Aires, incorporando de esta manera, este preciado activo en el patrimonio de la Asociación.

Pero además de la importancia económica que posee el ingreso del bien en el activo de Angus, lo cierto es que entendemos que resulta un gran logro, la próxima construcción en el mismo de un Centro de Exposiciones –exclusivo en el MAG–, que podrá ser utilizado en beneficio de todos nuestros socios y en sintonía con las 45 firmas martilleras que conforman el nuevo mercado de hacienda, potenciándose así la capacidad de negocios a llevarse a cabo por la totalidad de los usuarios.

Desde otro ángulo, deseamos también compartir con ustedes las maravillosas vivencias que nos ha dejado el libro “Asociación Argentina de Angus: 100 años de liderazgo”, el cual, a la fecha de impresión de esta Revista, ya lo habrán recibido, pudiendo disfrutarlo en toda su extensión. Así, podrán constatar e imaginar el esfuerzo y dedicación invertida por todos los estamentos de la Asociación, concretando una obra de gran calidad, de 368 páginas a color y más de 1200 imágenes históricas (muchas de ellas inéditas), en las cuales nos enorgullece constatar que se ha documentado el primer siglo de vida de nuestra entidad –fundada el 18 de septiembre de 1920–, fidedignamente, destacando los méritos históricos de todos los hacedores del pasado.

Justamente, este libro, que rinde un sentido homenaje a quienes fueron y son parte de la historia del Aberdeen Angus, pretende sentar aquellas bases de esfuerzo y dedicación para todos quienes sienten en su esencia una indiscutible pasión por la raza y el campo argentino.

También nos parece oportuno comentarles que el 1° de julio se llevó a cabo una nueva reunión del Secretariado Mundial Angus, que tuvo a la Angus Society of Australia como anfitriona, y de la que participaron 18 asociaciones mundiales de Angus, entre ellas la nuestra. Esta reunión, que sufrió la falta de presencialidad debido a las normas impuestas por la pandemia, tuvo una gran repercusión y dejó sentadas buenas bases futuras.

Así, en dicha oportunidad, nuestra Asociación fue felicitada muy especialmente por sus pares, por los avances en su programa ERA, que desde 2019 ofrece DEP enriquecidos para varias características de importancia económica, y por haber migrado definitivamente a SNP, para verificar paternidades en la raza Angus.

Fue en este mismo marco internacional que se concretó la incorporación de la Asociación Española de Angus en el Secretariado Mundial, entidad con la cual hemos desarrollado una especial empatía desde el año pasado, por haber concluido un acuerdo mutuo, en virtud del que conducimos su evaluación genética.

Por último, como también ustedes deben conocer, resulta un acontecimiento a destacar las próximas elecciones de autoridades de la Asociación, en la que se presentan dos listas, experiencia por la que transitaremos por primera vez en 35 años.

Esta elección es, a las claras, una demostración de democracia y debate, entendiendo este proceso como la oportunidad de preservar las iniciativas y escuchar distintos puntos de opinión. El desafío enfrentado seguramente nos augurará un mejor crecimiento futuro a partir del 5 de noviembre próximo, en que se dará a conocer la lista triunfadora, en la Asamblea General a realizarse en la sede de nuestra Asociación.

Por este importante motivo, invito a todos los socios a participar de esta elección, que más allá del resultado, llevará a nuestro Angus y a la propia Asociación, a seguir en el camino del liderazgo.

Por mi parte, les envío un afectuoso saludo y un profundo agradecimiento a todos los socios.



ALFREDO GUSMÁN
Director



ESTANCIA
LA BARRANCOSA
fundada en 1902

Gracias a todos los que nos acompañaron
en nuestro remate anual y confían en nuestra

GENÉTICA RÚSTICA Y LONGEVA

Agradecemos también a todo el equipo
que lo hace posible, gracias a su esfuerzo del día a día !!



Estancia La Barrancosa / Lazzarino / Santa Fe
Tel.: 03462-444026 / 03382-470461 - Tel.: 03382 1557 6818 / genetica@labarrancosa.com.ar

www.labarrancosa.com  [labarrancosaangus](https://www.instagram.com/labarrancosaangus)

LA SOLUCIÓN PERFECTA PARA EL CAMPO

BOXHOUSE

simplificamos tu vida



Construcción en containers marítimo.
Simplificamos tu vida.

RUTA NAC. 34 KM 232 - LEHMANN (03492) 15591329 - 15206777
www.viviendasboxhouse.com

CORRAL DE GUARDIA - BELLAMAR - EL BONETE

LUNES 18 DE OCTUBRE

5° REMATE EN INSTALACIONES FERIAVAREZ, RÍO CUARTO

PRESENCIAL Y TELEVISADO

13:30 Hs.

POR LA PANTALLA DE CANAL RURAL

VENTA POR



Seguilo también por internet en elrural.com

85 TOROS ANGUS, P. HEREFORD, BRANGUS Y BRAFORD

130 VIENTRES PREÑADOS ANGUS, P. HEREFORD, BRANGUS Y BRAFORD

13:30 HS - FLETE GRATIS

Plazo 90 días Libres o 180 días con 10% interés - Descuento contado 10%



Consultar condiciones tarjetas bancarias



CABAÑA INVITADA



La Benedicta

— ANGUS RÚSTICO —

Remata: *Ferialvarez*

Esteban Cacciavillani 0358 15 5091611 - emcaccia@ferialvarez.com.ar

Juan Sandrone 0358 15 4391339 - Alexis Deambrocio 0358 15 4391572

Gerardo Morra 0358 15 4391719 - Dario Bertorello 0358 154391573

PARA CONSULTAS: www.bellamar.com.ar

Fernando Foster (011) 15 5335 4577 - Gastón García (011) 15 5160 0924

Francisco Gabutti 02657-524227 - Juan Pedro López (011) 15 61696325



CABAÑA
LA LAGUNA
Angus de Lavayén

Agradecemos a todos aquellos que nos acompañaron en nuestro remate anual apostando al mejoramiento genético a pesar de las adversidades climáticas.

Nosotros seguiremos aportando nuestro granito de arena para hacer una Patagonia cada vez más productiva y más ANGUS.

Saludamos y felicitamos a la Asociación Argentina de Angus por sus 100 años de Liderazgo.



La historia de un legado
basado en la trascendencia.



100 años
ANGUS

85 años recorriendo juntos el Centenario de Angus
en Argentina, creciendo y evolucionando, siempre de cara al futuro.

FELIZ 100º ANIVERSARIO ASOCIACIÓN ARGENTINA DE ANGUS

AGROMELÚ

Angus Colorado de Lizaso

Martin Facundo Lizaso

+54 9 2314 511549 / martinfacundo@lizaso.net



CENTRO ARGENTINO DE BIOTECNOLOGÍA ANIMAL

www.centrocaba.com.ar

info@centrocaba.com.ar

(54) 02936-430110 / 02923-15 425513

CARHUE - BUENOS AIRES - ARGENTINA

SERIAMENTE SEGUROS



POKOINEA



MIRADOR



MARGINAL



ROCK-Y



BIFE



RHF-BUF 157Y



GEORDIE 210



DUNDEE



BARMAN

No todos doblan la curva, pero todos nos dan la total tranquilidad a la hora del parto de nuestras vaquillonas. Miles de partos en vaquillonas con entore precoz e hiperprecoz avalan los resultados. Bajos pesos, escasa dispersión de los mismos y buena conformación, hacen que las ayudas estén por debajo del 5%. Fertilidad asegurada.

#sanidadinteligente

Vacuná a tus vacas, vaquillonas y toros antes del servicio para prevenir enfermedades reproductivas.

Vacunar es prevenir. Prevenir es inteligente.



ESCANEA PARA MÁS INFO



www.cdv.com.ar



011 3312 - 2CDV (238)



CDV



Rústicos

NOMBRE PROPIO EN REMATES GANADEROS

Agende nuestros eventos anuales:



▶ VENDE:
 **ALFREDO S. MONDINO**
HACIENDAS · CEREALES
Tel.: (03583) 499144 / 15647178

▶ ORGANIZA:
 **ROBLES DEL SUR**
S.R.L.
Sergio Amuchategui
Lamadrid 225 - Tres Arroyos
Tel.: (02983) 15618878

▶ ASESOR TÉCNICO:
Juan García
Tel.: (02983) 15564862
lamercedespilar@yahoo.com.ar

▶ Colaboran: Agustín Oxacelay: (0249) 154371517 // Julián Bicondoa: (03583) 15640749 // Ignacio Añez Tel.: (02281)15492482

www.rusticos.com.ar   





La ciencia de los animales más sanos

VACUNAS
Covexin10 y Piliguard



ANTIPARASITARIOS
Doracur, Warrior, Axilur



ANTIBIÓTICOS
Resflor y Cobactan



REPRODUCCIÓN
Crestar, Estrumate y Receptal



Enterate más en **CLUB GANADERO**
 /Clubganaderoregionsur





LABORATORIO DE BIOTECNOLOGÍA ANIMAL,
ESPECIALIZADO EN FECUNDACIÓN IN VITRO EN BOVINOS.

WWW.IHO-ARGENTINA.COM.AR

DIRECTORA GENERAL: DRA. MARÍA INÉS HIRIART.

TELEFONO DE CONTACTO: 011-15-68009729

MAIL DE CONTACTO: INEHIRIART@GMAIL.COM

TerraGarba

IV REMATE ANUAL PUNTANO
Predio San Luis Feria

Remata:



Viernes 5 de noviembre de 2021

Agradecemos a nuestros Clientes y Proveedores
por el apoyo en nuestros remates



TerraGarba

POLLED HEREFORD · ANGUS

🏠 San Martín 522 - Cuerpo 1 - Piso 2 Of. 3 y 4 (C1004AAL) C.A.B.A.
☎ Tel: 5032 5720 | Fax: 4328 3870
✉ tg@terragarba.com.ar 🌐 www.terragarba.com.ar

“ASOCIACIÓN ARGENTINA DE ANGUS

100 años



DE LIDERAZGO”

Un libro de lujo sobre la historia de la ganadería argentina, a través del Aberdeen Angus, su raza líder.



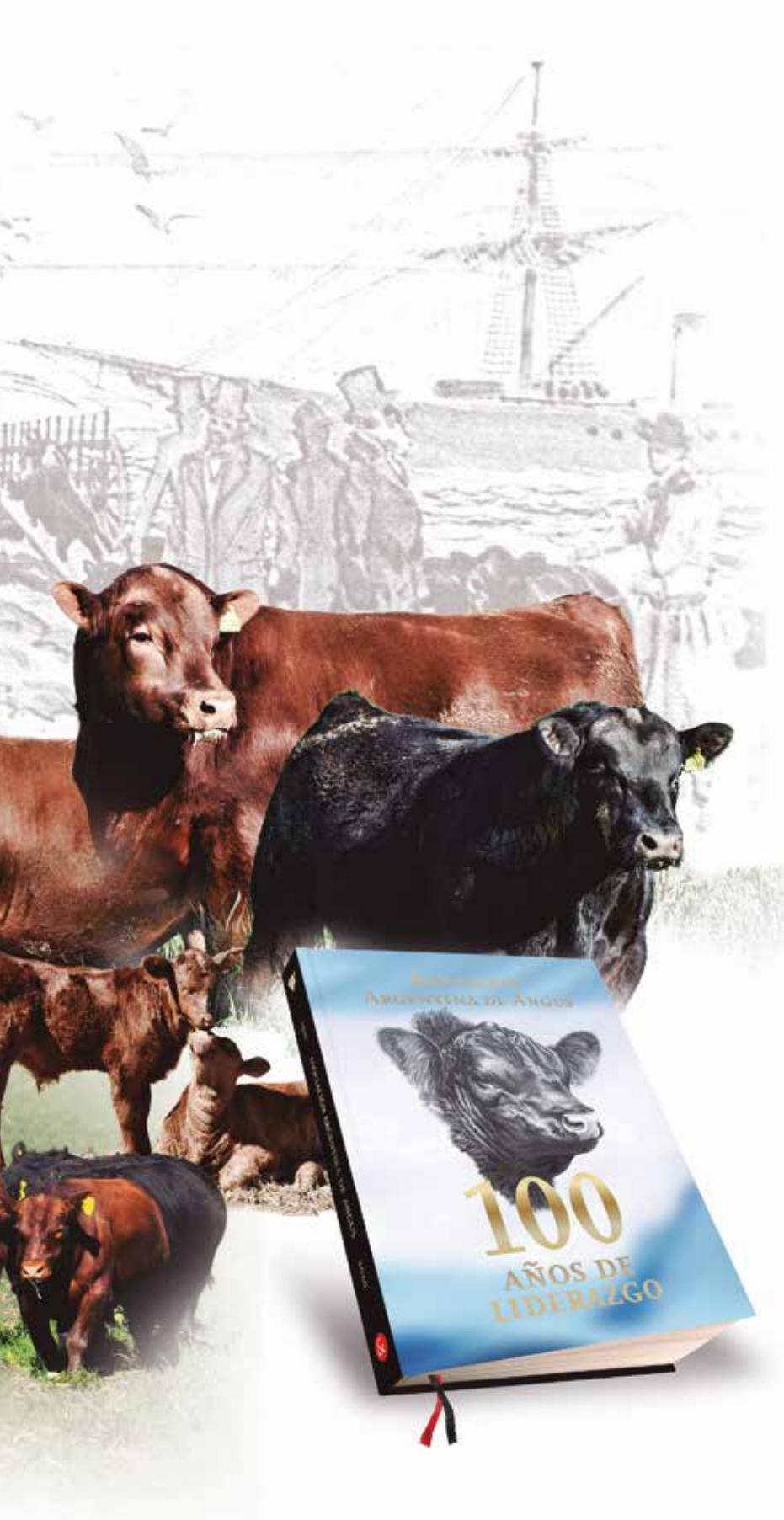

La Asociación Argentina de Angus publicó una valiosa obra que profundiza en los orígenes y la evolución de la ganadería nacional –actividad protagonista de la economía y la tradición cultural de nuestro país–, a partir de su siglo de vida. La entidad encomendó la producción integral del libro al prestigioso sello editorial Ferias y Congresos.

“Asociación Argentina de Angus: 100 años de liderazgo” es una edición de máxima calidad, con 368 páginas a color, tapa negra entelada con “hot stamping” dorado, sobrecubierta y, a modo de señaldadores, dos cintas con los colores de la raza: negro y colorado. El libro a cargo del periodista e historiador Juan Carlos Grassi incluye más de 1200 imágenes históricas (muchas de ellas inéditas); entre ellas hay fotografías, grabados, litografías, numismática y pinturas. También contiene una narración atrapante sobre la llegada de la raza Aberdeen Angus a nuestro país, de la mano de su introductor Carlos Francisco Guerrero Cueto, en 1879.

Los criadores pioneros mantuvieron el crecimiento sostenido de la raza, que pasó de ser la de menor reconocimiento a la de mayor incidencia en el país gracias a las virtudes de sus ejemplares y al trabajo eficiente y apasionado de los miembros de la Asociación, que actualmente es la organización ganadera no gremial más importante de Sudamérica.

El contenido de la obra –que suscitó una extensa e inusual investigación histórica en tiempos de pandemia– está centrado en el recorrido de la Asociación Argentina de Angus, fundada el 18 de septiembre de 1920 por 27 criadores reunidos en las oficinas que el recordado introductor de la raza en nuestro país, Carlos Francisco Guerrero Cueto, y su hijo, Héctor Manuel Guerrero, poseían en el barrio porteño de San Telmo.

“ASOCIACIÓN ARGENTINA DE ANGUS

100 años 

DE LIDERAZGO”

Las páginas del libro –con prólogo a cargo de Alfredo Gusmán, presidente de la Asociación– abordan el desarrollo de la entidad hasta la actualidad, incluida su participación en todas las ediciones de la Exposición Rural de Palermo desde 1881 hasta 2019, la evolución de las exposiciones propias y su presencia en importantes eventos internacionales. Además, el libro incorpora crónicas y documentos de época; las semblanzas de los miembros más destacados de la institución de todos los tiempos; una nómina y fotografías de todas sus autoridades, y el completo registro de los grandes campeones de la raza en nuestro país. Merece un capítulo aparte la revista Angus, órgano de difusión oficial, que desde 1939 es una pieza clave para el crecimiento de la Asociación y la raza en el país. En tanto, buena parte de la publicación está dedicada a la aparición y el progreso de los programas de la Asociación, que hoy la convierten en una referencia en genética ganadera a nivel mundial.



Old Grannie

La vaca de Hugh Watson fue registrada con el número 1 en el Herd Book Escocés. Parió 25 terneros y vivió 35 años y medio. Su genética puede rastrearse en buena parte de la hacienda Aberdeen Angus viva. La imagen es una litografía hecha a partir de una fotografía de la época.

Asociación Argentina de Angus

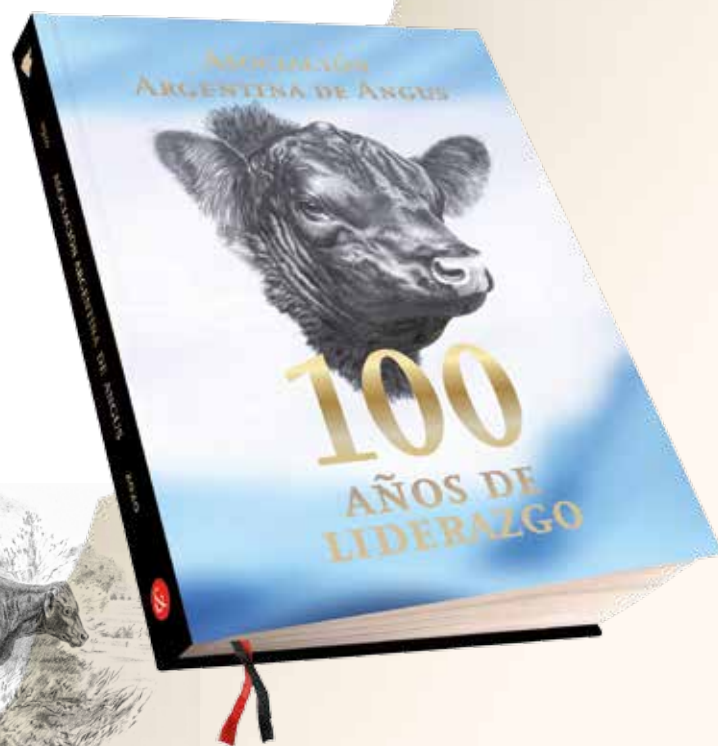

Cien años de liderazgo, en una obra inédita

Para conmemorar el centenario de la entidad con la relevancia que se merece, la Asociación Argentina de Angus publicó un libro histórico que profundiza en su increíble recorrido y realza su actualidad –en concomitancia con la Editorial Ferias & Congresos–. Al contar la historia de la Asociación, esta obra explica también una parte fundamental de la historia de la ganadería nacional, que es un sello de distinción para la Argentina ante el resto del mundo.

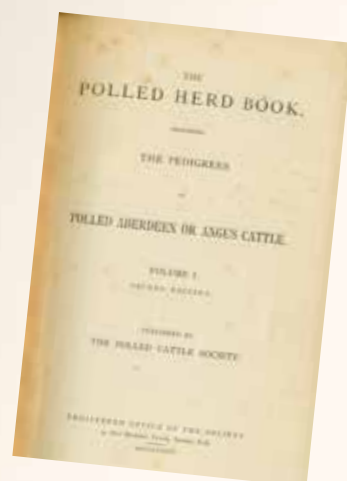

The Polled Herd Book,

Volumen 1, segunda edición, 1884

Primera página del libro de la genealogía del ganado mocho británico, que contiene a los pedigrees “Polled Aberdeen or Angus Cattle [Aberdeen mocho o Ganado Angus]”.

Asociación Argentina de Angus

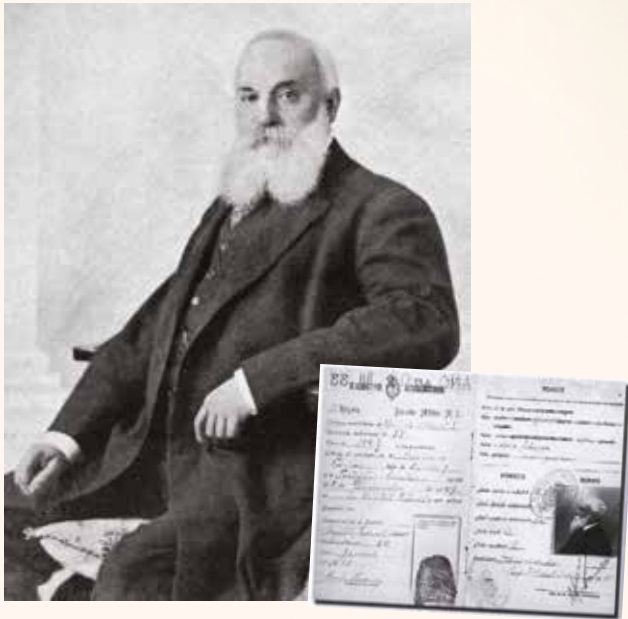

La casa de Guerrero

La primera sede de la Corporación Argentina de Aberdeen-Angus se encontraba ubicada en Venezuela 637, en la Ciudad de Buenos Aires. La casona de estilo francés la mandó a construir Carlos Francisco Guerrero Cueto a fines del siglo XIX.

Ferias & Congresos



Libreta de enrolamiento de Carlos Francisco Guerrero Cueto

«Ejército Argentino - 1ª Región - Distrito militar Nº 2.

Clase de 1847 (el año de nacimiento). Hijo de Carlos J. y de Felicitas Cueto nacido el 8 de diciembre de 1847 en la Capital Federal. Color de piel blanca. Ojos azules - medianos.

Aptitudes: ¿Sabe andar a caballo? Sí. ¿Sabe dirigir automóvil? No. ¿Sabe conducir vehículos? Sí. ¿Sabe leer? Sí. ¿Sabe escribir? Sí. Profesión: Hacendado».

Colección: Familia Guerrero



Corporación Argentina de Aberdeen Angus, circa 1930

Metal: **Bronce dorado.**

Grabador: **Gottuzzo y Piana.**

Diámetro: **40 mm.**

Ferias & Congresos



Medio siglo de gestión

Los presidentes de la Asociación Argentina de Angus desde 1970 hasta la actualidad, reunidos en el predio ferial de Palermo, durante el cóctel de fin de año realizado en diciembre de 2019.

De izq. a der.: Juan I. de Ezcurra Sauze, Horacio Francisco Gutiérrez, Alberto Guil, Carlos Guerrero, Luis María Firpo Brenta, Ricardo J. Orazi, Alfredo Gusmán, Martín Lizaso Bilbao, Sebastián Rodríguez Larreta y Alejandro Salemme.

Ferias & Congresos

“ASOCIACIÓN ARGENTINA DE ANGUS

100 años 

DE LIDERAZGO”

A la vez que relata la historia de esta institución centenaria, el libro se sumerge en las transformaciones que experimentó la ganadería nacional durante el último siglo. Profundiza en la llegada de la raza Aberdeen Angus al país –previa a la formación de la Asociación– y también en su nacimiento, ocurrido en los verdes campos escoceses en el siglo XIX.

Así, “Asociación Argentina de Angus: 100 años de liderazgo” rinde homenaje a quienes fueron y son parte de la historia de la raza Aberdeen Angus, la líder en calidad carnicera, pero también de un enorme aporte para todos los que comparten la pasión por el campo argentino y difunden, orgullosos, los valores del noble trabajo rural.



1879 / El desembarco del Aberdeen Angus en la Argentina

El puerto de La Boca

La raza llegó a la Argentina en 1879, cuando el ganadero Carlos Francisco Guerrero Cueto introdujo los primeros ejemplares Aberdeen Angus, las vaquillonas Aunt Lee, Cinderella y el toro Virtuoso. Contemporáneo a la introducción del Aberdeen Angus, en nuestro país comenzaba a forjarse el modelo agroexportador. La campaña militar conocida como la Conquista del Desierto y la primera gran oleada inmigratoria marcaron el panorama económico y social, y la producción agropecuaria asumió un rol protagónico.

Colección: Bizioli. Recopilación: Ferias & Congresos

1945 / 59ª Exposición Nacional de Ganadería

La Pista Central a pleno

El público multitudinario espera con entusiasmo y algarabía el comienzo del remate.

Archivo General de la Nación. Recopilación: Ferias & Congresos

1964 / 78ª Exposición Nacional y 22ª Internacional de Ganadería e Industria

Visita presidencial

El presidente de la Nación, Arturo Umberto Illia (al centro, en la foto), recorrió la muestra, acompañado por el secretario de Agricultura y Ganadería, Walter Kugler. Fueron recibidos por el presidente de la Sociedad Rural Argentina, Alberto Faustino Fano (foto, izq.), y los miembros de la Comisión Directiva de esa entidad, Alberto Hogg, vocal de la Sociedad Rural Argentina, y Juan Carlos Larrouy, presidente de la Corporación Argentina de Aberdeen-Angus, ubicado a la derecha del primer mandatario. En la foto se encontraban en el Pabellón 2, en la sección de bovinos de esta raza.

Archivo General de la Nación. Recopilación: Ferias & Congresos.





GORINA

CARNE ARGENTINA



Gorina es una empresa líder en la Industria Frigorífica Argentina. Cuenta con una moderna planta industrial con infraestructura de avanzada que le ha permitido posicionarse como un proveedor confiable de productos cárnicos del mercado internacional.



▶ CUIDADO
DE PROCESOS

▶ MEJORA
CONTINUA

▶ CAPACITACION
PERMANENTE

Calle 501 S/N, Gorina - Partido de La Plata // Teléfono/Fax: (54-221) 478-0110 // info@friggorina.com

www.friggorina.com

  /GorinaArgentina

**“SOMOS MALOS
COMUNICANDO”**



NICOLÁS PINO



EL NUEVO PRESIDENTE DE LA SOCIEDAD RURAL ARGENTINA ESTÁ PREOCUPADO POR EL MENSAJE DEL CAMPO Y LA LLEGADA AL RESTO DE LA POBLACIÓN. “NO SOMOS NI AVAROS NI ASESINOS COMO NOS QUIEREN MOSTRAR. SOMOS GENTE DE TRABAJO Y MUY BUENOS EN LO QUE HACEMOS”, AFIRMÓ PINO DURANTE UNA CHARLA CON EL DIRECTOR EJECUTIVO DE ANGUS, EL ING. JAVIER MARTÍNEZ DEL VALLE. ALERTA QUE “ALGUNOS PÍCAROS” QUIEREN USAR A LOS PRODUCTORES COMO ENEMIGO PARA CAPTAR VOTOS.

Nicolás Pino

Bienvenidos a la nueva casa de la Rural.

Javier Martínez del Valle

Qué momento, arrancar en esta época con la presidencia de la Rural y toda la movida que eso generó. Ganó por primera vez la oposición. Entraste en un momento que significa un desafío inmenso, primero por la cuestión institucional y también por la situación del país.

Lo institucional que incluye un cambio de sede, una movida histórica, salir de Florida, traer toda la institución acá, pensar qué se va a hacer en el futuro. Contame un poco cómo lo ves.

NP. Claro. Lo que vos decís es tal cual. Asumimos la noche del 31 de mayo en medio del cese de comercialización de la Mesa de Enlace contra esta medida del cierre de exportaciones. Fue complicado. Aparte ese proceso electoral fue eterno, tedioso y molesto en algunos casos, en algunas cosas.

JVMDV. Fue una campaña larga, como de un año y pico.

NP. Imaginate que este proceso que se dio ahora en mayo debería haber sido en septiembre del año pasado.

JVMDV. Bueno, quizá eso mismo hizo que mucha gente se acerque a votar.

NP. Es cierto. Vos fijate que históricamente votaban 500 socios y esta vez votaron casi 1900.

Dos lecturas: una que la gente tuvo más tiempo para pensar y después, que realmente el socio participa y se interesa cuando hay un menú de opciones atrayente. Venía aletargado por elecciones que siempre mostraban más de lo mismo y al exponerse nuevas opciones el socio se puso activo.

JVMDV. Escuché una frase que repetís en diferentes momentos. Dijiste que querés que la Rural sea “moderna, abarcativa y federal”.

NP. La Sociedad Rural es federal desde su inicio. Catorce distritos de todo el país, dos directores por distrito, más delegados zonales. ¿Pero para afianzar ese federalismo cómo lo hacés? Bueno, cambiando.

Históricamente la Rural es una entidad presidencialista. Todo pasa por el presidente, absolutamente todo. Desde mudar la sede hasta las multas de un auto. Bueno, basta muchachos. Los representantes de los diferentes distritos son los que viven en el lugar y bueno, sean protagonistas ustedes, muchachos.



JVMDV. ¿Habría que empoderarlos para que puedan tomar decisiones?

NP. Exactamente. Quien mejor que el director de Salta, por ejemplo, para tomar las decisiones y llevar las cosas para el lado que conviene, si es él que vive ahí. Y nosotros, desde Buenos Aires le damos el apoyo político, logístico y las herramientas que tiene la Sociedad Rural para ayudar a que la gestión de los directores o delegados sea más eficiente.

JVMDV. A los fines prácticos, corrégime si no es así, esto significa que los delegados podrían trabajar directamente con sus intendencias, con las gobernaciones si corresponde, integrar las mesas de enlace regionales, poder discutir en forma similar a otras organizaciones que tienen ese tipo de modalidad de trabajo.

NP. Exactamente. Participen muchachos. Méntanse en las cooperadoras de la escuela, en las ayudas a los bomberos, en cada pueblo. La Rural tiene que estar insertada en la sociedad toda y en cada lugar de la Argentina. Y eso me parece que es afianzar el federalismo.

Si no, nos quedamos encerrados en algo que es pura y netamente gremial. La Rural tiene más de ciento cincuenta años, está presente en toda la sociedad argentina casi desde el inicio de la Patria.

JVMDV. Y quizá eso es lo que se espera de un presidente que hizo también una parte de su carrera profesional fuera de la ciudad de Buenos Aires.

NP. Yo soy de la Ciudad de Buenos Aires. Nací, me crié, hice el colegio y la facultad acá. Antes de irme a Quimili,

Santiago del Estero, pedí trabajo en Antiguas Estancias Don Roberto. Me mandaron a un campo en Villa Valeria, Córdoba. Me citaron en Don Torcuato con la ropa y el recado. Me subieron a una avioneta y me bajé en un lugar que no sabía dónde era.

Después me vine al campo de mi viejo y ahí me enganché con el representante de Colombo en Olavarría, Buenos Aires, y dije “che, quiero aprender más de vacas”. Entonces me recomendaron que me vaya a trabajar al mercado y entré a Colombo y Magliano, en Buenos Aires. Dentro del monstruo que es esta empresa, me dijeron por qué no te vas a Quimili y nos das una mano allá.



100 ANOS ANGUS
DE LIDERAZGO

Cabaña

La Gaby

de Ganadera La Gaby S.R.L

Más de 50 años
criando Aberdeen Angus

**Venta Permanente
de Reproductores PP Y PC
Angus negro y colorado**

✉ cab.lagaby@outlook.es

🏠 Libertad 823 - Duginac - Bs. As.

☎ 02317 15451717

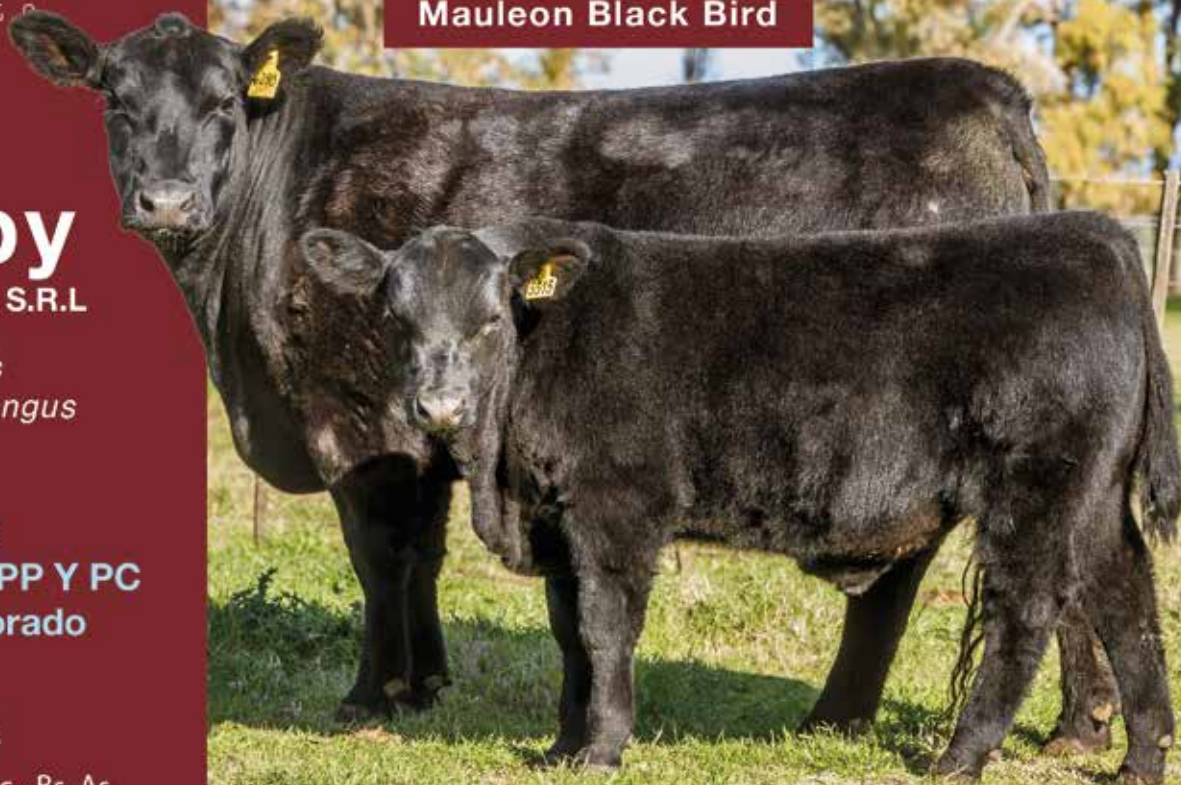



^{Cabaña}
“*La Torcacita*”
de Piray Mini SA

**Desde hace más de 40 años
trabajamos para ofrecer las características
productivas que hoy el mercado demanda.**

En esta tarea sumamos pasiones que nos acompañan siempre.

**Agradecemos su incondicional apoyo y confianza
por elegir nuestra genética.**

ANGUS 100
DE LIDERAZGO



piraymini@piraymini.com.ar



www.piraymini.com



La Torcacita de Piray Mini



[cabana_la_torcacita](https://www.instagram.com/cabana_la_torcacita)

HACEMOS UN ANGUS + RENTABLE



JVMDV. ¿En qué lugar era el campo?

NP. Pegadito al pueblo; el cementerio estaba dentro del campo.

Me tomé un bondi en Retiro y me bajé en Quimili. Cuando llegué se abrió la puerta y el calor me pegó una piña en la cara y me mandó para adentro. A dónde me metí, pensé.

Ahora tengo 56 y esto fue hace treinta y pico de años. Vivía en una pieza en la casa del encargado. Te decían cuidado cuando te levantes a la noche con las víboras. Y yo otra vez pensaba: ¿dónde me metí?

Pero en realidad eran unos campos bárbaros y valían unos 20 dólares. Eran como 9 mil hectáreas y tenían 2 mil vacas.

JVMDV. ¿Y cómo entraste en el negocio de la carne?

NP. Me voy de Colombo y Magliano y me pongo a laburar con José “El Vasco” Usandizaga, una consignataria viejísima que me asocia. Ahí trabajé como 5 años. Y en el mundo del mercado conozco a un tipo del cual me hice muy amigo: Esteban Teliqueian, que es mi actual socio

desde hace 28 años. Le empecé a vender yo directamente hacienda a él, como consignatario, sin pasar por el mercado. Y un día me dice: “Che, por qué no laburamos juntos”. Le dije que yo no tenía ni idea cómo se hacía y él me ayudó. En el año 95, el 2 de enero, hicimos la primera faena juntos. Y ahí me metí en el mundo de la carne. Empecé a conocer abastecedores, carniceros, es un universo que, en aquel momento, era más fácil. Había mucho movimiento. Faenábamos 1500 cabezas por semana.

JVMDV. ¿De dónde era la hacienda?

NP. Comprábamos mucho en la provincia de Buenos Aires y La Pampa. Era una facturación infernal. Nosotros tenemos matrícula desde hace muchos años, pero en general la faena se manejaba con la matrícula del frigorífico y se movía muchísima carne. Así eran los golpes también.

JVMDV. Igual te sirvió para tener una visión del negocio diferente a la que tiene un productor promedio, porque entendés la cadena en su totalidad.

NP. Sí, y siempre le digo a mis amigos productores que mandan hacienda que también vayan al frigorífico. Porque no es lo mismo verlo vivo que colgado, que es más gordo, más flaco, más patón o menos. Se aprende mucho en la cámara.

JVMDV. Y cómo lo ves ahora que conocés el negocio desde adentro y te toca como dirigente lidiar con el tema del cierre de exportaciones, de la dificultad que está poniendo el gobierno para acceder a los mercados, los cupos, toda esta historia que viene de viejo, que ya nos tropezamos otra vez con la misma piedra, pero que te pone a vos en un desafío sobre cómo negociar o cómo llevar adelante esto. Con un gobierno que no está escuchando quizá todo lo que está pasando. Ni siquiera los indicadores de su propia medida.

Vos tenés un expertise adicional en este negocio como para poder transmitirlo de otra forma.

NP. Conozco que el precio final no es solo el precio de la carne, sino de los subproductos. Conozco cómo se maneja el cuero, cómo se manejan los diferentes subproductos y cómo se llega al precio de la carne juntando todo eso.

JVMDV. A veces uno como productor dice: “Mirá que la carne vale tanto y todo lo que se queda en el camino con esa plata”. Algo de eso hay, pero no todo.

NP. No todo. No es solo la faena. Hay muchos costos que han crecido enormemente. Los fletes de la jaula, los camiones de la carne también están caros, digamos que la logística está muy cara y tenés épocas en las que los subproductos como el cuero o las menudencias no valen nada.

Análisis Veterinarios

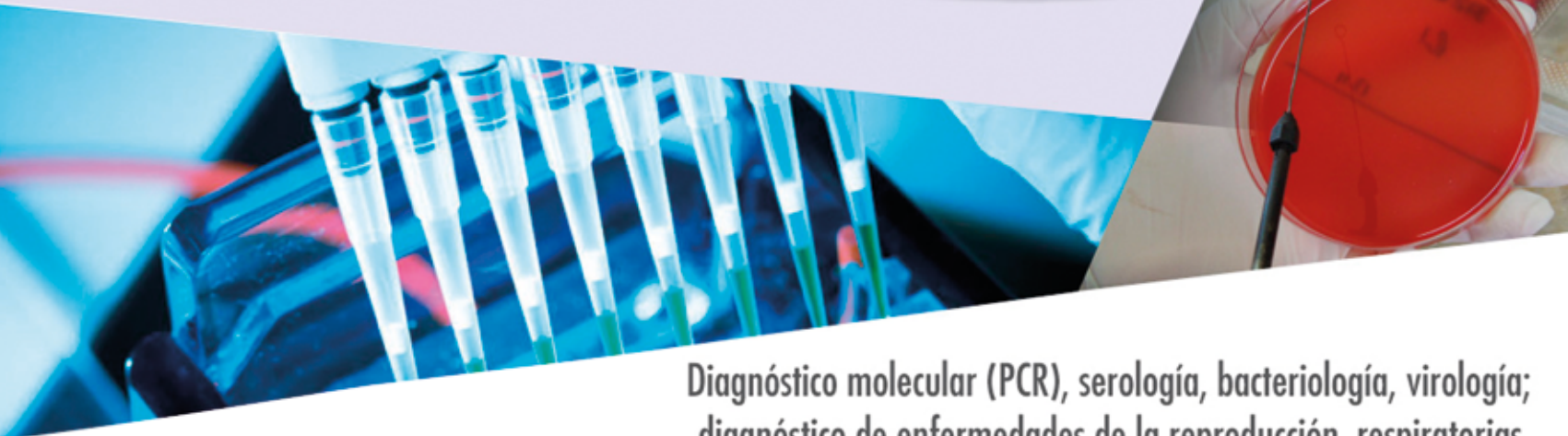

Diagnóstico molecular (PCR), serología, bacteriología, virología;
diagnóstico de enfermedades de la reproducción, respiratorias,
causal de muerte, síndrome diarreico.



LLAMAS[®]
LABORATORIOS Y SERVICIOS

NUEVOS SERVICIOS!

Diagnóstico por qPCR (Real Time PCR): *patógenos de la reproducción*

Tricomonosis y Campylobacteriosis
(en raspajes prepuciales y muestras de abortos)

Brucella, Leptospira, DVB, Neospora, Chlamydia
(en muestras de abortos)

Jujuy 92 – 2700 Pergamino – B info@laboratoriollamas.com.ar 02477-445270

 #llamaslaboratorio

 @laboratoriollamas

 (549) 2477 603790



www.laboratoriollamas.com.ar

El cuero, por ejemplo, el año pasado se enterraba o se quemaba. Entonces eso también influye en el precio final de la carne. No es tan lineal que pagás 200 pesos, rinde 57 y vale esto. No, hay muchos ingredientes que forman el precio. Pero lo que vos decís, la medida esta es mala. Primero porque ya la vimos, después porque no es que el precio se forma de esa manera tan lineal. También porque sabemos que lo que se exporta no es lo mismo que consumimos acá.

JVMDV. Desde la Asociación vimos que te fuiste acercando a Angus, no ya como criador comercial, sino que estás entrando en el negocio de la cabaña.

NP. Eso debe venir porque mi abuela, de apellido Fontecchia, tenía una cabaña de Angus en Daireaux, en Estación La Larga, y un primo hermano de mamá

fue presidente de Angus: Juan Carlos Larrouy. Eran cabañeros, venían a Palermo, yo era muy chico.

Creo que la veta de que me gusta el Angus debe venir de la genética, de por ahí. Después, como todo campo familiar, de mucha familia, se fue dividiendo y se terminó, pero a mí me pegó siempre por ahí. Hacía cursos con "Bebu" Dellepiane Galli, íbamos al campo que tenía la Rural en Del Viso, a la escuela de jurados, laburé bastante con él. Después otro tipo que me dio una mano en Angus y que me enseñó fue "Lalo" Gilardi y alguna vez hasta fui secretario de él en una jura. Así que cuando pude empezar, armamos con mi socio Daniel González, allá en Gualaguaychú, y la verdad que nos gusta, nos divertimos.

Ahora en Villaguay ganamos el campeonato de Puro Controlado y estoy viendo

con el veterinario que nos asesora, que nos dice que nos metamos en el mundo de pedigree, pero no sé, tengo que ver.

JVMDV. Una parte importante de los socios de Angus son socios de la Rural. Hay una base compartida en común. Por eso es importante esta charla para nuestra revista, porque el que lee la Revista Angus, también lo hace con la de la Rural. También muchos son usuarios de los servicios de laboratorio, registros y demás que brinda la Rural. Igualmente, por afinidad ideológica. Durante la campaña plantearon la necesidad de la eficiencia, la modernización, y un ejemplo es esta nueva sede. ¿Qué están pensando desde ese punto de vista?



PORETTI S.A. / SOTULLO & CO.

IMPORTACION | EXPORTACION

Somos una empresa argentina con trayectoria de 70 años,
especializada en la actividad de comercio internacional

Tel.: +54 11 4384 6469 / +54 11 4384 8343
sotullo@sotullo.com

www.sotullocomex.com.ar



ANIMALES EN PIE

REPRODUCTORES

SEMEN CONGELADO

EMBRIONES CONGELADOS



El valor de una empresa con historia

Apoyando el desarrollo del campo Argentino. Siempre.



Streaming

www.colomboymagliano.com.ar



Colombo y Magliano S.A.
Consignatarios

NP. Estamos pensando en poner los servicios de la mejor manera posible. No soy usuario, pero escucho mucho a los usuarios, sobre todo de las razas grandes como Angus, que plantean que los servicios están mal, o se traban, o el tipo que quiere inscribir un ternero le cuesta mucho conectarse. Creo que tenemos que trabajar de manera mucho más ágil, dinámica y fluida.

Y me parece que teniendo servicios de excelencia podemos darles también a las asociaciones más soporte. Ustedes tienen un buen sistema de cómo llevar el Puro Controlado, también podemos nutrirnos de eso para mejorar lo nuestro. Tenemos que laburar mucho más enganchados.

JVMDV. Uno está viendo que hay una parte de la sociedad y un buen ejemplo son las redes sociales que enseña

cuando ponés algo relacionado al campo y la política para el sector, ves una lista de personas que te atacan, te agreden, creen que todavía el campo es como en las viejas películas argentinas del siglo pasado. Es como que hay una serie de prejuicios y estereotipos de los cuales se aprovecha el político para que esa gente juegue a favor de ellos, porque si no las políticas hacia el sector son inentendibles.

NP. Sí, pero eso es una parte de la sociedad. Una materia pendiente en el sector es la comunicación con la sociedad. La verdad es que comunicamos mal. Vos le preguntás a la gente de la ciudad y te dicen: "Estos que van a la Rural, unos toros divinos, los cepillan, todo es opulencia".



LA MARA

HEREFORD • ANGUS



VENTA PERMANENTE DE REPRODUCTORES

PURO DE PEDIGREE Y PURO REGISTRADO | BAHÍA DE SAN BLAS - PATAGONIA

RODACI Y CIA S.A. ☎ +54 9 11 4028-4781

**GARANTÍA DE
CONSISTENCIA
RACIAL**



**GENÉTICA
CONSISTENTE,
PRODUCCIÓN
PREDECIBLE
Y RESULTADOS
A LA VISTA**

INSEMINE SU RODEO CON TOROS DEL BANCO GENÉTICO LA LEGUA



CRÉDITO x LÍDER

FACILIDAD DE PARTO

PULPOSO



CRÉDITO x LÍDER

FACILIDAD DE PARTO

AVISPADO



RITO x RITMO

MR. MÚSCULO



RECOMENDADO
P/ VAQS. 15 MESES

FACILIDAD DE PARTO
EN VAQ 15 MESES

FINAL PRODUCT x CRÉDITO

COMETA



NAHUEL x SARANDÍ

CACIQUE



BRUJO x CLÁSICO

SARANDÍ



FACILIDAD DE PARTO

NAHUEL x CLÁSICO

KAMBÁ



RECOMENDADO
P/ VAQS. 15 MESES

FACILIDAD DE PARTO
EN VAQ 15 MESES

PEPINO x MEDUSA

TANQUE



BRUJO x PUCARÁ

RETRUCO



VIDENTE x DENSITY

HECHICERO



RECOMENDADO
P/ VAQS. 15 MESES

FACILIDAD DE PARTO

CRÉDITO x PANTERA

EFFECTIVO II



**CONSULTE
TODOS LOS
TOROS
EN LA WEB**

NP. Estamos pensando en poner los servicios de la mejor manera posible. No soy usuario, pero escucho mucho a los usuarios, sobre todo de las razas grandes como Angus, que plantean que los servicios están mal, o se traban, o el tipo que quiere inscribir un ternero le cuesta mucho conectarse. Creo que tenemos que trabajar de manera mucho más ágil, dinámica y fluida.

Y me parece que teniendo servicios de excelencia podemos darles también a las asociaciones más soporte. Ustedes tienen un buen sistema de cómo llevar el Puro Controlado, también podemos nutrirnos de eso para mejorar lo nuestro. Tenemos que laburar mucho más enchanchados.

JVMDV. Uno está viendo que hay una parte de la sociedad y un buen ejemplo son las redes sociales que enseña cuando ponés algo relacionado al campo y la política para el sector, ves una lista de personas que te atacan, te agreden, creen que todavía el campo es como en las viejas películas argentinas del siglo pasado. Es como que hay una serie de prejuicios y estereotipos de los cuales se aprovecha el político para que esa gente juegue a favor de ellos, porque si no las políticas hacia el sector son inentendibles.

NP. Sí, pero eso es una parte de la sociedad. Una materia pendiente en el sector es la comunicación con la sociedad. La verdad es que comunicamos mal. Vos le preguntás a la gente de la ciudad y te dicen: “Estos que van a la Rural, unos toros divinos, los cepillan, todo es opulencia”.

JVMDV: “Andan con las cuatro por cuatro”, es otro comentario habitual, por más herramienta de trabajo que sea.

NP. Bueno, esa imagen nuestra es una muestra de que comunicamos mal. Porque no somos solo eso. También somos otro montón de cosas. Pero hay una mala política, pícara, que instala la ideología. Y como siempre digo: la ideología tapa la racionalidad.

Y ese es el tipo de política que alguna parte del gobierno quiere instalar. No creo que todos. He charlado con altísimos funcionarios fuera de micrófonos y la verdad no piensan eso. El otro día estaba en una charla con un miembro del gabinete y decía: “Este país necesita más producción y más exportación”.

Cuando terminó me acerqué y le dije: “Me encanta escucharlo, coincido, pero usted se acuerda que tiene la exportación



de carne cerrada”. Me contestó que eso era “coyuntural”. Es algo de locos. La política es un arte bueno, puede ser muy virtuoso, porque trabajar por el bien de la sociedad toda es bárbaro. Pero la mala política, como se ve que tuvo injerencia en esta decisión errada del cierre de las exportaciones, tapa la racionalidad. Es la ideología, lo que vos dijiste recién. Estos muchachos buscan un enemigo, el campo es ideal, porque te hacen quedar como enfrentado a toda la sociedad. “Estos se quejan siempre para tener el bolsillo lleno”, “se miran el ombligo”, “laburan para ellos”. Eso dicen de nosotros.

JVMDV. Pero una parte de la sociedad lo convalida. Porque si no los políticos no tirarían un tiro al aire. Y ahí está el trabajo nuestro, dentro de las asociaciones y entidades, de actuar sobre toda la sociedad, no solo sobre el sector político.

ALZAGA UNZUÉ Y CÍA. S.A.
CONSIGNATARIOS

011 4322 1366 / 15 4936 3981
hacienda@alzagaunzue.com

**42^a Exposición Nacional
ANGUS DE PRIMAVERA**

DEL 5 AL 7 DE OCTUBRE SOCIEDAD RURAL DE TANDIL

Presencial Y POR STREAMING ROSGAN 

**VENTAS 13 HS
JUEVES 7**

**VIENTRES
SELECCIONADOS**

**TOROS
Y VAQS. PP**

CON SUC. DE BRIVIO Y CIA SRL

CABAÑA
ATIGUE

Angus y Hereford de la Patagonia

CONTACTO

Walter Gualdesi +54 9 2932 615917

Dr. Dario Palumbo +54 9 291 4122788

Mail: waltergualdesi@hotmail.com

Instagram: [atigue_angus_y_hereford](https://www.instagram.com/atigue_angus_y_hereford)

facebook: [Cabaña Atigue Angus y Polled Hereford](https://www.facebook.com/Cabaña-Atigue-Angus-y-Polled-Hereford)

**GRACIAS A CLIENTES Y AMIGOS POR
ACOMPAÑARNOS EN NUESTRO
REMATE 2021**



VENTA PERMANENTE DE REPRODUCTORES

NP. Obvio. Tenemos que hablarle a la sociedad y mostrarle lo que realmente somos.

JVMDV. Además de ese discurso político, también hay otro que está creciendo, que tiene muchos adeptos entre los jóvenes, que es el del veganismo. Que va en contra de la producción por lo que ellos creen que la producción implica con respecto al bienestar animal y al ambiente. ¿Cómo crees que se debería contrarrestar ese discurso?

NP. Hay que enfrentarlo con la realidad. Hay veganos, hay vegetarianos y hay gente que consume carne. Pero nosotros no somos agresivos con el veganismo o los vegetarianos. Hay que ser respetuosos. Varias veces en la puerta de la Rural pusieron carteles que dicen “asesinos”. También eso es la ideología que tapa la racionalidad.

Nosotros tenemos que mostrar que no somos ni avaros ni asesinos. Lo único que hacemos es trabajar. Déjennos trabajar que somos buenos en lo que hacemos. Entonces, ¿para qué nos están poniendo permanentemente palos en la rueda? Estoy seguro de que esa es la intencionalidad del veganismo extremista que pinta “asesinos” en el cartel de la Rural. Es descabellado.

Creo que tenemos que laburar mucho más con el mensaje desde el campo, no solo desde la Rural. Dar un mensaje de que no somos ni avaros ni asesinos, somos gente de trabajo.

Mostremos cómo se hace para que un toro llegue acá a Palermo. El laburo que lleva, toda la gente que trabaja detrás de eso. Somos malos comunicando. 🇨🇺



CABAÑA LOS NOGALES

CARMONA AGROPECUARIA

AGRADECEMOS A AMIGOS Y COMPRADORES
POR SU PARTICIPACIÓN EN NUESTRO REMATE
Y LOS ESPERAMOS EL AÑO PRÓXIMO



CARMONA INMOBILIARIA
& AGROPECUARIA SA

CABAÑA // Estancia Guanaco
Serrano CBA / (03385) 496749 / (02346) 15 681652
estanciaguanaco@carmonaagropecuaria.com

VENTA PERMANENTE DE REPRODUCTORES

ADMINISTRACIÓN // Vte. López 75
Chivilcoy BA / (02346) 435457-58
administracion@carmonaagropecuaria.com



FACEBOOK
Cabaña Los Nogales



Magna[®]
CABAÑA

**POTENCIÁ
TU GENÉTICA**

www.tekna1.com.ar



EFICIENCIA DE CONVERSIÓN Y MEDICIÓN DE CONSUMO INDIVIDUAL

LOS APORTES DE LA GENÓMICA PARA ESTA CARACTERÍSTICA DIFÍCIL DE MEDIR Y DE ALTO IMPACTO ECONÓMICO. LA 1ª PRUEBA NACIONAL ANGUS DE EFICIENCIA DE CONVERSIÓN.

EFICIENCIA DE CONVERSIÓN

En bovinos, la eficiencia de conversión es una de las características más importantes por su incidencia en los costos. Son muchos los factores que inciden en la misma, como se muestra en el Cuadro 1. En el Cuadro 2, que muestra la conversión por especie, se ve claramente que, en el caso de los bovinos, dicha conversión es muy baja con relación a los peces, aves y porcinos. En estas dos últimas especies, los avances en eficiencia han sido muy importantes. También es importante mencionar que, en estas dos especies, la forma de crianza individual ha permitido medir correctamente el consumo individual y hacer grandes avances en eficiencia de conversión; así lo hicieron ocho o nueve empresas que tienen concentrada la distribución de las diferentes líneas genéticas.





Sin embargo, en los bovinos de carne (rumiantes), durante muchos años se ha estado seleccionando por mayor ganancia diaria promedio (GDP) o mayor peso, sin tener en cuenta el consumo, lo cual ha llevado a incrementar el peso y tamaño adulto de los vientres y, por ende, los gastos de mantenimiento de los mismos (Cuadro 3). Los requerimientos de mantenimiento de los bovinos de carne no han cambiado en los últimos cien años (Johnson, Ferrell y Jenking, 2003). Mas del 50% del consumo total es usado para los gastos de mantenimiento del Peso Adulto (PA) para llegar a la faena (Gordon Dickerson, 1970). El 65-70% de los costos totales de energía es usado por los vientres para su mantenimiento en los rodeos de cría (Johnson, Ferrel, NRC, 1996). Si uno lograra 5% de mejora en eficiencia alimenticia, tendría un impacto económico cuatro veces más grande que 5% de mejora en la GDP (Gibb y McAllister, 1999).

El método usado en el pasado, que hacía el cociente entre el alimento y la ganancia (F:G) – Ratio de Conversión Alimenticia (FCR), incrementaba el tamaño adulto de los vientres (Herd y Bishop, 2000). Sin duda, el rumen tiene un rol fundamental, pues es un fermentador que transforma pastura o alimentos, en los nutrientes necesarios para mantenimiento y producción (Cuadro 4). El 65% de la digestión ocurre en el rumen. Provee el 60-70% de los nutrientes, y como ya mencionamos, el alimento representa el 50-70% de los costos. Los vientres, y los bovinos en general, regulan su microflora y los productos de la digestión. La eficiencia diferencial podría venir de su microflora. Los vientres más grandes tienen mayores necesidades energéticas. Por tal motivo, Koch y colaboradores, ya en 1963 habían expresado que la continua selección por mayores ganancias y pesos no mejoraba la eficiencia de con-

versión, sino que aumentaba los gastos de mantenimiento, e insistió en la necesidad de medir consumo individual, como alternativa de evaluación para seleccionar por eficiencia alimenticia. La imposibilidad de contar con infraestructura para realizarlo demoró dicha recomendación. Sin embargo, en los últimos 15 años se desarrollaron corrales metabólicos con comederos inteligentes, que permiten medir el consumo individual de materia seca (CMS) y calcular el consumo individual residual, más conocido como RFI, por sus siglas en inglés, siendo GrowSafe y Calan Broabet los más utilizados. El Dr. Aníbal Pordomingo, nutricionista del INTA-Anguil, ha hecho un excelente trabajo en crear corrales metabólicos nacionales, con el componente informático necesario para la recolección de datos de consumo individual, los cuales son muy similares a los dos mencionados y de mucho menor costo.

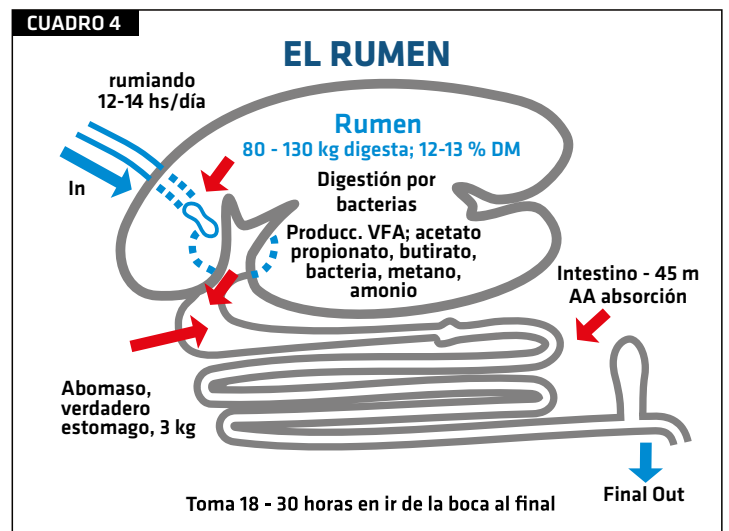
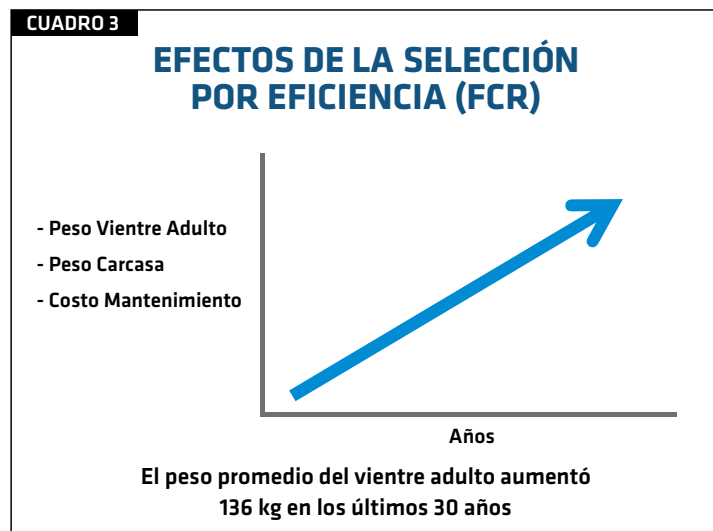

DEFINIENDO CONSUMO INDIVIDUAL RESIDUAL O RFI

En el **Cuadro 5**, cada uno de los puntos internos representa el consumo real de materia seca (CMS) de cada animal, para lograr determinada ganancia (kg/d). A través de la ecuación de regresión lineal múltiple, usando la ganancia y el peso metabólico de los animales, que es el peso elevado a la $\frac{3}{4}$ (P^{3/4}) o MBW, se puede calcular el consumo estimado.

El RFI es la diferencia entre el consumo real y el consumo estimado

de materia seca, que para cada uno de estos animales es el punto que está sobre la línea regresión, como muestra el **Cuadro 6**.

En consecuencia, podemos ver gráficamente como matemáticamente, que el RFI es la diferencia entre el consumo real y el consumo estimado. Los puntos en rojo representan a los animales que han tenido consumos reales menores a los estimados, para lograr una determinada ganancia.

Cabe destacar que:

- El RFI es una alternativa de medición de eficiencia alimenticia.
- La variación en el consumo (RFI) es independiente de lo que se necesita para mantenimiento y/o producción.
- El RFI es un dato fenotípico.

**- RFI = ¡EFICIENTE!
+ RFI = INEFICIENTE**

CUADRO 5

DEFINIENDO... EFICIENCIA ALIMENTICIA COMO RFI

➤ Regresión Lineal Múltiple

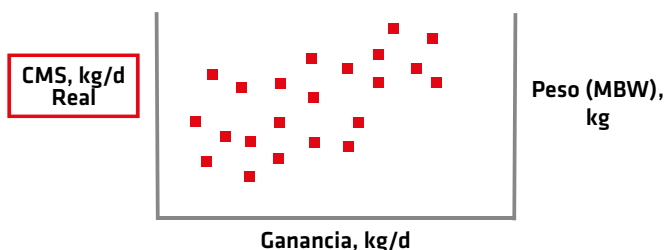

- $CMS \text{ (Estimado)} = b_0 + (b_1 \times \text{Ganancia Diaria}) + (b_2 \times \text{MBW})$
- $RFI = \text{Consumo Real} - \text{Consumo Estimado}$

CUADRO 6

DEFINIENDO... EFICIENCIA ALIMENTICIA COMO RFI

➤ Regresión Lineal Múltiple: consumo estimado de materia seca (CMS = DMI)

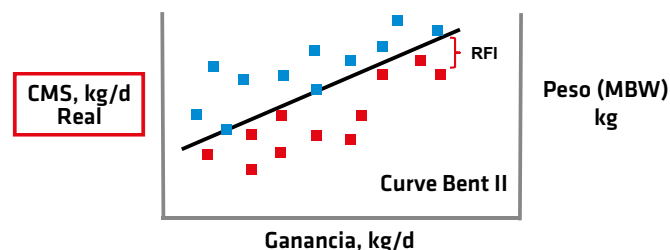

- $\text{Consumo Estimado (CMS)} = b_0 + (b_1 \times \text{Ganancia}) + (b_2 \times \text{Peso (MBW)})$
- $RFI = \text{Consumo Real} - \text{Consumo Estimado}$

Cabaña
La Encrucijada



Venta permanente de reproductores
Angus Puros de Pedigree en la Cabaña





*Angus
con
Futuro*

PROGRAMA TÉCNICO COMERCIAL NIRIHUAU



ASESORAMIENTO TÉCNICO-COMERCIAL



CANALES DE VENTA DE HACIENDA CON PRECIOS DIFERENCIALES Y MENORES COSTOS COMERCIALES



CAPITALIZACIÓN DE EMBRIONES



GENÉTICA ELITE COMPARTIDA

***Nos apasiona la ganadería tanto como a usted,
no dude en contactarnos.***

11 AÑOS CONSECUTIVOS DE
GRANDES CAMPEONES EN EXPO JUNÍN



Oficina: Eva Perón 343, Los Toldos Tel: 2364-543203

✉ nirihuau@nirihuau.com **f** Cabaña Nirihuau **i** @nirihuaulostoldos

Asesor Genético
Daniel Tálamo
2284656574

Responsable de Cabaña
Marina Bouhier
1165395657

Gerente General
Adrián Vandamme
2364525938

CUADRO 7

EFICIENCIA ALIMENTICIA RFI: Lo destacado

- El RFI es genéticamente independiente del peso corporal y de la ganancia diaria promedio.
- Seleccionar por RFI no genera animales de mayor tamaño ni de más rápido crecimiento.
- Podría reflejar la energía de requerimientos de mantenimiento de un animal.

CUADRO 8

Mejorar la eficiencia en la utilización de alimentos o ajustar los nutrientes al ambiente

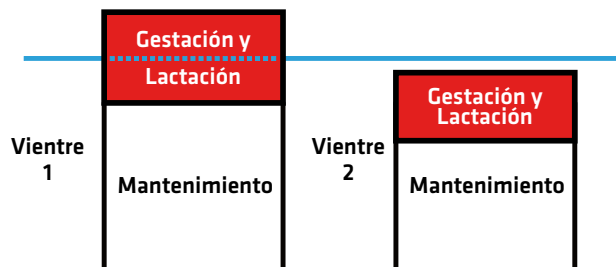

3/10/2012 - National Angus Conference and Tour - Wichita, KS

CUADRO 9

PROGRAMA NACIONAL Grupos Contemporáneos



En los Cuadros 7 y 8 se observa la importancia del RFI, donde la tendencia es detectar los animales (toros, toritos, vientres y vaquillonas) con $-RFI$, es decir los de menores gastos de mantenimiento, lo cual beneficia la distribución de los nutrientes destinados a la producción.

ENTRANDO A LA EVALUACIÓN GENÉTICA

Lo descrito hasta ahora son conceptos que confirman la importancia de recopilar datos asociados a eficiencia de conversión, como Consumo de Materia Seca (DMI) o Consumo Individual, para obtener el RFI. Pero cabe aclarar que, hasta este momento, el RFI aún no ha sido procesado para obtener los DEP correspondientes.

Esto requiere, previo al inicio de la 1ª Prueba Nacional Angus de Eficiencia de Conversión y las siguientes, diseñar la toma de datos (Cuadro 9), donde los valores obtenidos de consumo individual sean correctamente comparables entre sí, considerando los grupos contemporáneos y las conexiones genealogías entre los animales participantes de las pruebas mencionadas. Sin este meticuloso diseño, los datos obtenidos no pueden ser incorporados a nuestra nueva Base Nacional de Datos del programa ERA, para predecir correctamente los DEP clásicos de Consumo Residual (RFI) y los DEP clásicos de Consumo de Materia Seca (DMI), que en primera instancia serán entregados a los criadores que participan en las mencionadas pruebas.

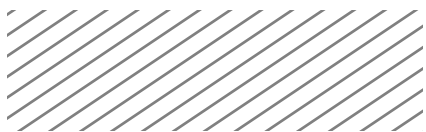



ALFREDO S. MONDINO
HACIENDAS • CEREALES

Haciendas

Remates mensuales

hacienda gorda, invernada y cría

VILLA HUIDOBRO (Córdoba)
 BUENA ESPERANZA (San Luis)
 OLAVARRÍA (Buenos Aires)
 TELEVISADO 

Remates de reproductores



Roberto Mondino

03583-15647904

robertomondino@alfredosmondino.com.ar

Francisco Garin

03583-15647178

haciendas@alfredosmondino.com.ar

Cereales

ACOPIO Y ACONDICIONAMIENTO
 MERCADO A TERMINO - FUTURO Y OPCIONES
 INSUMOS AGRICOLAS
 MULTIPLICACIÓN DE SEMILLAS

Julio Lepori

03583-15416694

jlepori@alfredosmondino.com.ar

Inmobiliaria Rural

Transporte

Somos tradición, somos familia, somos amistad, somos pasión, somos futuro, somos palabra...



VELEZ SANSFIELD 466
 DEL CAMPILLO - CBA.



03583-499144 / 417



ALBERDI 823
 RIO CUARTO - CBA.



0358-4637045

www.alfredosmondino.com



El principal objetivo de la Asociación es ir acumulando datos para poder formar una población de referencia, para avanzar más rápido hacia los DEP Enriquecidos. Y es aquí, en esta característica difícil de medir por su costo y tiempo, donde la evaluación genómica hace su mayor aporte. Como lo comentaré, los toritos participantes en estas pruebas y sus padres serán genotipados. La mencionada 1ª Prueba está siendo llevada a cabo en las instalaciones del Centro Experimental de Nutrición Animal Biofarma

(CENAB), en Jesús María, Córdoba, bajo un protocolo (ver recuadro “1ª Prueba Nacional Angus de Eficiencia de Conversión”). Sin embargo, hay otras potenciales estaciones de testaje que en este momento de pandemia no están operativas, ya que la idea futura es participar con animales en una red de estaciones de medición de consumo individual, para acumular más datos (Cuadro 10). En los Cuadros 11 y 12 se muestran algunas de las instalaciones del CENAB.

CUADRO 10

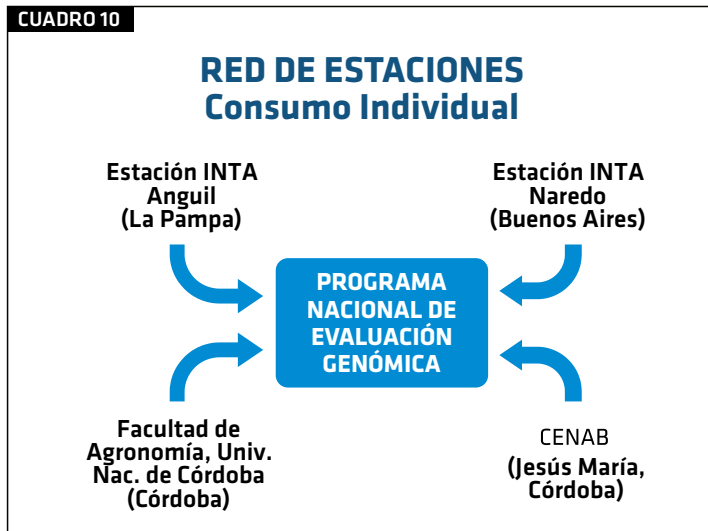

CUADRO 11

Medición de Consumo Individual



CUADRO 12

Medición de Consumo Individual



UNITY “Cabaña La Candelaria” **Genética de Producción**



**VENTAS DE REPRODUCTORES
ANGUS Y BRANGUS CONTROLADOS**



UNITY S.A.

Echeverría 1515 4° “A” (1428) Buenos Aires
Tel.: 011 4787-1345/4447
mail: nicolascarullo@gmail.com





CABAÑA LA TIGRA

de
Estancias y Cabaña La Centella S.A.

MIÉRCOLES 6 DE OCTUBRE

en la Asoc. Rural de Tornquist
Previo almuerzo

*Modalidad
presencial.*

9° REMATE ANUAL



3 TOROS PP
Angus

3 TOROS
Brangus

2 TOROS PP
Polled Hereford

50 TOROS PC
Angus Neg. y col.

3 VAQS. PP
Angus Neg.

40 VAQS. PC
Angus Col.
parición primav. o paridas

110 VAQS.
Angus Neg y Col
parición otoño

40 VAQS.
Angus seleccionadas
Col. parición Otoño.



Cabaña Invitada

Huaico Mun
de Martín Keller

15 Toros P.H - P/R

15 vaq PH -PR

con gtía preñez

30 vacas PH - PR
preñadas y paridas.

FLETE GRATIS
hasta 500 km
para Toros y Vaqs. PP

FACILIDADES DE PAGO
TOROS y HEMBRAS PP
HASTA 180 DÍAS

PLAZOS Toros PP, PC y PR, y Vientres PP - Hasta 180 días
Hembras PC y PR Hasta 120 días
CONSULTAR POR CRÉDITOS



180 días
con 10%



180 días
con 12%

LANUSSE/SANTILLAN
CONSIGNATARIOS

Facundo Lanusse (011) 6973 7363
Bruno Mancinelli: (0291) 154635937 / 4941476

Estancias y Cabaña La Centella S.A.
Tel: (0291) 4940797 / (011) 4754 0449 / (011) 15 4093 8607 / Cel: (011) 15 4069-9670
estancialacentella@fibertel.com.ar / canelacassano2017@gmail.com

En el Cuadro 13 se ve la respuesta a la selección divergente en posdestete, a través de RFI, lo cual está indicando un componente genético importante, pues dicha característica tiene una heredabilidad de moderada a alta, según los cálculos en diferentes estudios (0.41/0.52).

Los Cuadros 14, 15, 16 y 17 resumen la terminología de los DEP Enriquecidos que, desde 2010, se vienen prediciendo en la raza Angus en la American Angus Association, Canadian Angus Association y Angus Society of Australia y la correcta interpretación de los mismos y su impacto económico.

Algunas asociaciones de criadores predicen el DEP de RFI en sus programas nacionales de evaluación genómica, como se indica el Cuadro 15.

En el caso de la American Angus Association, tiene un DEP-DMI (CMS o DMI) y crea otro DEP-ADGR (ganancia diaria promedio residual), el cual es un DEP combinado entre la ganancia promedio residual con una ponderación del DEP-EGD (espesor de grasa dorsal) y se expresa en kilos ganados por día (o lb/día). De esta forma, tiene en cuenta una pequeña porción de la composición corporal. A diferencia del DEP-RFI, donde los valores más negativos son los más eficientes, en el caso del DEP-ADGR los animales más positivos son los más eficientes (Cuadro 17).



CUADRO 13

Respuesta a la selección en posdestete de RFI en la raza Angus

Respuesta directa a la selección (alto vs. bajo) = 0.227 kg/d por año

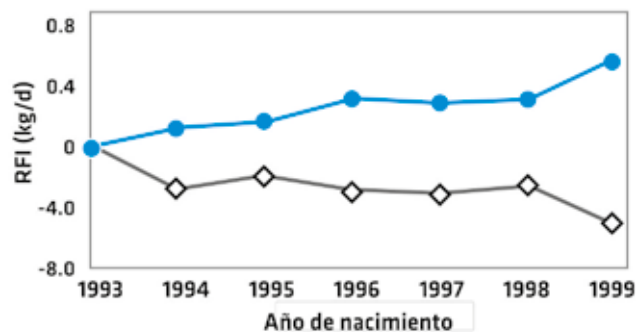

Arthur et al (2001)



CABAÑA

PEU-MAYÉN

DE RUBÉN NERVI



Genética productiva desde 1970 en Angus Negro y Colorado

COMPARTIMOS 100 AÑOS DE HISTORIA JUNTO AL ANGUS

Puán, Buenos Aires - Tel.: 02923-15-653621 / 15-642381 - gloria6545@gmail.com



CUADRO 14

Terminologías DEP Enriquecidos

➤ DEP-DMI (Consumo de Materia Seca)

• $h^2 = 0,33$ a $0,40$.

Toro A	0,200
Toro B	0,400
Diferencia	0,200 lb/día

• Se espera que las progenies del Toro B consuman 0,200 lb más de alimento por día, con base en materia seca, comparado a las progenies del Toro A.

• FI expresado en Materia Seca. FI = DMI

CUADRO 15

Terminologías DEP Enriquecidos

➤ DEP-RFI (Consumo Feed Intake)

• $h^2 = 0,41$ a $0,52$.

• RFI (Consumo Real - Consumo Esperado)

Toro A	- 0,05
Toro B	0,10
Diferencia	0,15 lb

• Se espera que las progenies del Toro A consuman 0,15 lb menos de alimento por día, con base en materia seca, comparado a las progenies del Toro B, dando los mismos niveles de ganancia postdestete.

• Si es así, los DEP-RFI negativos son los más favorables.

CUADRO 16

Terminologías DEP Enriquecidos

➤ DEP-RADG (Ganancia Diaria Promedio Residual)

• Es un predictor de la ganancia postdestete de futuras progenies de un toro comparado con las progenies de otro toro. Supuesto: igual consumo (FI o DMI)

• $h^2 = 0,31$ a $0,41$

Toro A	+ 0,22	0,75
Toro B	- 0,09	0,75
Diferencia	0,31 lb	

• En promedio, uno esperaría que las progenies del Toro A ganen al postdestete 0,31 lb más que las progenies del Toro B.

• Su cálculo depende de varias características: PD, ganancia diaria postdestete, espesor de grasa dorsal, consumo de materia seca (DMI).

CUADRO 17

Beneficios económicos con RADG

DEP Enriquecido (RADG)

Toro A	+ 0,22
Toro B	- 0,09

Diferencia 0,31lb/día

Significado 0,31 lb./día ¿valor?

Performance en feedlot
 160 días en feedlot x 31 lb/día = 49,6 lb
 1 lb = 0.453 kg
 Valor adicional de peso
 49,6 lb x US\$ 105/cwt peso vivo = US\$ 52,08/cabeza de beneficio

US\$ 52,08/cabeza de beneficio
 Toro A
 sin costo adicional



Aumente la producción

Prótesis Dentales para Vacunos



Experiencia de más de 40 años

PROLONGUE LA VIDA ÚTIL DE SUS VACAS. RETENGA VIENTRES

dentalganadero

laboriodentalganadero

Tel: (011) 15-3692-8034 - www.dentalganadero.com - info@dentalganadero.com



EL APOORTE DE LA EVALUACIÓN GENÓMICA

Por lo expresado en la presente revisión bibliográfica, medir consumo individual no es sencillo, pues requiere el acceso a una infraestructura concentrada (corrales metabólicos) y una logística costosa en dinero y tiempo. Esto hace que la toma de datos sea limitada en cantidad de animales. Consciente de esta situación, la American Angus Association logró formar una población de referencia (training population), midiendo animales bajo un estricto protocolo, en aquellos lugares que contaban con la mencionada infraestructura, como estaciones de prueba, universidades, feedlots y criadores privados.

Ello le permitió medir 23.115 animales con consumo individual de CMS (DMI) y RADG en dichas instalaciones. Dichos animales fueron genotipados, con lo cual pudieron estimar el valor de los SNP (marcadores moleculares) asociados a las mencionadas características. Este es el gran aporte de la evaluación genómica en aquellas características difícil de medir que están asociadas a la eficiencia de conversión, lo cual se ve bien reflejado en el Cuadro 18, donde a través de esos 23.115 animales medidos y genotipados, pudieron evaluar con DEP Enriquecidos 1.293.359 animales, a través del solo genotipado de los mismos.

CUADRO 18

American Angus Association

Característica	Nº de Registros	Nº DEP Enriquecidos	Promedio	SD	Mín	Máx
FPD, %	1.635.122	10.135.425	3	6	-39	24
PN, lb	8.575.227	11.103.865	1,0	2,3	-12,7	16,0
PD, lb	9.190.155	11.103.865	25	23	-81	119
PA, lb	4.526.786	11.103.865	43	42	-140	211
Ganancia diaria promedio residual (RADG) lb/d	25.115	1.293.259	0,18	0,05	-0,15	0,44
Consumo de materia seca (DMI), %	25.115	1.293.259	-0,04	0,7	-4,16	2,82
Altura al año, inches	964.772	2.419.650	0,4	0,5	-2,3	2,6
Circunferencia escrotal, cm	973.800	2.645.793	0,53	0,54	-3,77	3,86
Docilidad, %.	302.016	1.578.471	13	8	-48	43

ESTABLECIMIENTO Y CABAÑA



EL MOJÓN

de Norberto y Jorge Mohr S.H.



VENTA PERMANENTE DE REPRODUCTORES



GRACIAS POR ACOMPAÑARNOS EN NUESTRO REMATE ANUAL 2021

FAMILIA MOHR

cab_elmojon@hotmail.com
Tel: 03446 15633518 / 15633533





A continuación, vemos el impacto económico que tendría reducir el consumo de alimento en solo 2 lb/día (0,907 kg) sin cambio en la producción, es decir usando animales RFI = -2 lb. En este caso se presenta el efecto conjunto de los dos sistemas de producción en Estados Unidos: recría + engorde y engorde, los cuales varían en el peso de entrada y salida de los novillos. Si se toman los 27.000.000 de cabezas hasta peso de faena, acumulando ambos sistemas, el ahorro total sería de US\$ 1.192.160.476 (Cuadro 19).

CUADRO 19

Estimación del Impacto Económico en USA: -RFI Ahorro de Costo Nacional Anual

Impacto de la reducción de 2 lb/día FI (Consumo), sin cambio en la producción

Peso Entrada	Peso Salida	Ganancia (lb)	Ganancia diaria	Días de Consumo	RFI/día (lb)	RFI Total (lb)	Ahorro Costo Alimento (Peso/Cab)	% Ahorro Total Alimento	Ahorro Total en Alimento
Periodo Recría + Engorde									
600	1250	650	3,51	86	0,0	0			US\$
600	1250	650	3,51	86	-2,0	-372	(54,72)	34	502.620.656
Período de Engorde									
775	1300	525	4,01	31	0,0	0			US\$
775	1300	525	4,01	31	-2,0	-262	(38,67)	66	689.539.820

Ahorro Total: US\$ 1.192.160.476

Ganado engordado hasta peso de faena / año: 27.000.000 Cab.; Gasto en alimento / Periodo / Cab: US\$ 294,62

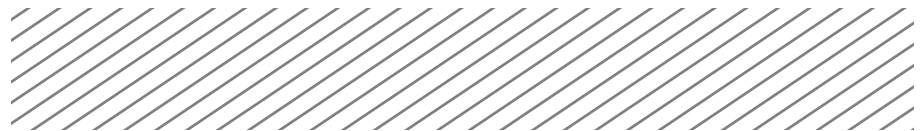

ENFERMEDADES VENÉREAS EN TOROS PCR REAL TIME

Laboratorio[®]
9 DE JULIO
Diagnóstico Veterinario

-  **MAYOR SENSIBILIDAD**
-  **MENOS MUESTREOS**



Escaneá este código para iniciar un chat con nosotros

CONCLUSIONES

El éxito y la continua selección por animales de mayores pesos o ganancia ha llevado a incrementar el tamaño adulto y, por ende, los gastos de mantenimiento. Esto implica, en muchos casos, afectar la eficiencia en los rodeos de cría y a su vez, necesitar más alimento para llegar al peso de faena. En otras palabras, no se ha avanzado en eficiencia de conversión. La medición de eficiencia de conversión tiene como principal objetivo bajar los gastos de mantenimiento, lo cual permite distribuir mejor el aprovechamiento de los nutrientes.

El actual desafío es usar tecnologías que nos permitan medir la eficiencia de conversión. La toma de datos de consumo, a través de los corrales metabólicos, nos permite obtener información de aquellos reproductores que consumen menos y obtienen igual ganancia. La identificación por selección temprana de las vaquillonas con menor consumo (-RFI) ha sido evaluada y se vio que no afecta su productividad futura cuando son adultas. El consumo en las vaquillonas gestantes fue 22% menor, y en el caso de las vaquillonas con cría al pie fue 11% menor que

las vaquillonas con alto RFI. La tasa de preñez es igual con RFI divergentes. No existe correlación del RFI con crecimiento y lactación.

Para que la evaluación genómica haga sus aportes a la selección por RFI se necesita obtener la mayor cantidad posible de datos fenotípicos, pues la misma es totalmente dependiente de la continua toma de datos para recalibrarse y estimar mejor el valor de los SNP asociados a RFI. Más datos fenotípicos implica mejor evaluación genómica.

Desde hace varios años, varios trabajos de investigación habían mencionado que la selección por DEP-RFI negativos, producían una reducción del consumo de alimento en un 10-12% en novillos, vaquillonas y vientres (Arthur y colaboradores, 2001; Basarab y colaboradores, 2003; Herd y colaboradores, 2002); baja la producción de calor en 9-10% (Basarab y colaboradores, 2003; Nkrumah y colaboradores, 2004); y también baja las emisiones de metano (CH₄) en 9-12% y la producción de bosta, N, P, K en 15-17% (Okine y colaboradores, 2001 y 2002; y Arthur y colaboradores, 2002).

CUADRO 20

Seleccionar por -RFI decrece un 5% la grasa total de la res



- No hay diferencia en la composición de la res: carne, hueso... ¿y grasa subcutánea?
- Algo menos de grasa entre músculos.
- No hay diferencia en la distribución de los 9 cortes.
- No hay diferencias en todos los cortes.
- Menos grasa en cavidades

En lo que respecta a composición corporal, el Cuadro 20 refleja alguna de las conclusiones halladas. Futuros trabajos irán aportando y esclareciendo las correlaciones con distintas características de interés económico. Las causas que generan los animales más eficientes podrían estar dadas, por tener mejor digestión (metabolismo) o mejor absorción de nutrientes. Y cabe recordar que, en bovinos de carne, nunca se tiene que seleccionar por una única característica. 🇨🇷



VENTA DE REPRODUCTORES

Angus PC Colorados y Negros machos y hembras

Acompañamos a la Asociación en su Aniversario

100 ANGUS
DE LIDERAZGO



Cabaña

El Molino





de Ganadera El Molino S.A.



ANGUS NEGRO
a campo

Sebastián Tourne

 (0223) 15-5758493  ganaderaelmolino@yahoo.com.ar

Ruta 2, Km 332 y 1/2, Coronel Vidal

1ª PRUEBA NACIONAL ANGUS DE EFICIENCIA DE CONVERSIÓN

CARACTERÍSTICAS

Lugar: Centro Experimental de Nutrición Animal Biofarma (CENAB), ubicado en Jesús María, Córdoba.

Duración: Desde el 21 de junio al 10 de septiembre de 2021.

Cantidad máxima, categoría y edad de los toritos: 72 toritos PP nacidos entre el 16 de agosto y el 14 de octubre de 2020. Es decir, los animales tienen que entrar a la prueba con al menos 240 días de edad, pues al finalizar la misma no pueden tener más de 390 días.

Condición en el programa ERA:

El torito participante deberá tener Peso al Nacer y Peso al Destete dentro del protocolo del ERA, con datos propios, e ir acompañado de otros toritos de los grupos contemporáneos de dichas características.

No pueden participar toritos nacidos por FIV ni TE.

Toritos por cabaña: Cada cabaña podrá participar con uno o más grupos contemporáneos, integrados los mismos por tres (3) toritos como mínimo, que cumplan con el protocolo del ERA. No pueden participar mellizos. Además, cada grupo contemporáneo tiene que haber recibido el mismo manejo sanitario en el campo. En cada grupo contemporáneo de los toritos participantes tiene que haber, al menos, dos padres diferentes.

Edad de los toritos: Como se mencionó, los toritos tienen que entrar a la prueba con una edad no menor a 240 días, ya que al finalizar la misma no puede tener más de 390 días de edad.

Por tal motivo, teniendo en cuenta que esta 1ª Prueba se iniciará el 21 de junio y fina-

lizará el 10 de septiembre de 2021, los toritos candidatos tienen que haber nacido entre el 16 de agosto de 2020 y el 14 de octubre de 2020.

Elección de toritos: El criador propondrá a la coordinación del ERA hasta un máximo de 20 toritos candidatos de su interés, pudiendo estar ellos agrupados en distintos grupos contemporáneos (de tres animales como mínimo). Es decir, cada grupo contemporáneo tiene que estar formado por un mínimo de tres toritos. Pueden participar más toritos por grupo, pero nunca menos de tres. El programa ERA le informará si pueden participar, de acuerdo con su condición en la base de datos del programa, dado que todos los grupos contemporáneos provenientes de las distintas cabañas tienen que estar genealógicamente conectados entre sí; para estas conexiones

CABAÑA DON ERNESTO
de Héctor Óscar Diehl

Toros Angus Negros Puros Controlados



Contacto: 2324-521344 - familiadiehl2018@gmail.com - Suipacha, BsAs



se utilizan los padres u otros ancestros comunes. Es muy importante que el criador informe cuáles de los 20 toritos propuestos tienen mayor interés para su cabaña, para poder darles prioridad al analizar sus condiciones y las de su grupo contemporáneo en el programa ERA.

Genotipados y paternidades: Los toritos participantes que aún no fueron genotipados con el chip AngusGS (75K) ni cuentan con análisis de paternidad por SNP antes de ingresar a esta 1ª Prueba, se les extraerá muestras de bulbo piloso para obtener ambos resultados durante la misma.

Además, cada torito participante tiene que contar con chequeo de ascendencia contra padre.

En caso de que el padre y/o la madre del torito participante no hayan sido genotipados con el chip AngusGS, invitamos a los criadores a aportar muestras (pelo o sangre) de los mismos, para llevar adelante dicho

análisis. Desde el programa ERA podemos informar al criador, si los padres del torito están o no genotipados con dicho chip.

Recepción y confirmación de los toritos participantes: Debido a los distintos controles que el programa ERA tiene que hacer de los toritos candidatos (grupos contemporáneos, fechas y conexiones genealógicas, etc.), solicitamos que antes del 8 de junio próximo nos envíe completa la planilla adjunta con la información de ellos.

CRONOGRAMA

- **Recepción en los corrales abiertos:** 4 días.

- **Pesada de recepción:** al ingreso.

- **Adaptación a la dieta:** 7 días.

- **Adaptación al comedero inteligente:** 7 días.

Prueba y medición: 70 días. A continuación, se define el día 1 (inicio) y el día 70 (final) de la prueba.

PROTOCOLO DE MEDICIONES:

1. Pesada al inicio (día 1) y al final de la prueba (día 70).

2. El día 70 (final) es la última pesada y medición de la circunferencia escrotal.

DOS ECOGRAFÍAS POR ANIMAL:

1.1ª **ecografía:** el día previo al inicio de la prueba (día 1).

2.2ª **ecografía:** al final de la prueba (día 70).

- Retorno: después del día 70, estimándose 3 días para ser cargados.

- Ciclo total estimado: 90/91 días.

- Las raciones son formuladas por el Dr. Aníbal Pordomingo (INTA Anguil).

- Recibiremos los consumos diarios por animal, expresados en consumo diario de materia seca (kgMS/animal/día), comúnmente expresado como DMI (Dry Matter Intake).



CABAÑA HANDLEY FORWARD
Estancia San Leoncio

MÁS DE 27 AÑOS,
COMPROMETIDOS
CON LA RAZA
ANGUS

ANGUS VISITÓ EL CENAB, ANFITRIÓN DE LA 1ª PRUEBA NACIONAL ANGUS

El pasado 28 de junio, una delegación de la Asociación Argentina de Angus, integrada por el Ing. Alfonso Bustillo (vicepresidente y coordinador de la Comisión Técnica), el Ing. Manuel Olarra Lynch (director y coordinador de la Comisión de Registros), Fabián Otero (director y coordinador de la Comisión Angus Centro) y el Dr. Pablo Irico (miembro de la Comisión Técnica), visitó las modernas instalaciones del Centro Experimental de Nutrición Animal Biofarma (CENAB), ubicado en Jesús María, Córdoba, anfitrión de la 1ª Prueba Nacional Angus de Eficiencia de Conversión, con la participación de 72 toritos PP, de las siguientes nueve cabañas: Bajo Fértil, de L'Arachide S.A.; El Cerrillo, de Manuel Olarra

Lynch; La Cassina, de La Cassina S.A.; La Llovizna, de Estancia La Llovizna S.A.; Los Ceibos, de Establecimiento Los Ceibos S.A.; Los Tigres, de Juan A. Lafontaine; Moromar, de Safico S.A.; Paymá, de Suc. de Osvaldo Otero S.A.; y Trumil, de Trumil S.A.

De dicha visita también participaron los siguientes medios de difusión: Julio Kloppenbourg, de Mundo Agro Córdoba; Germán Tinari, de Valor Agregado; y Marcelo Rigueti, de Canal Ganadero.

En el CENAB, todos ellos fueron recibidos por Román Irurtia, gerente Técnico-Comercial de Rumiantes; y por el Ing. Juan Manuel Bollatti, gerente Técnico de Rumiantes.

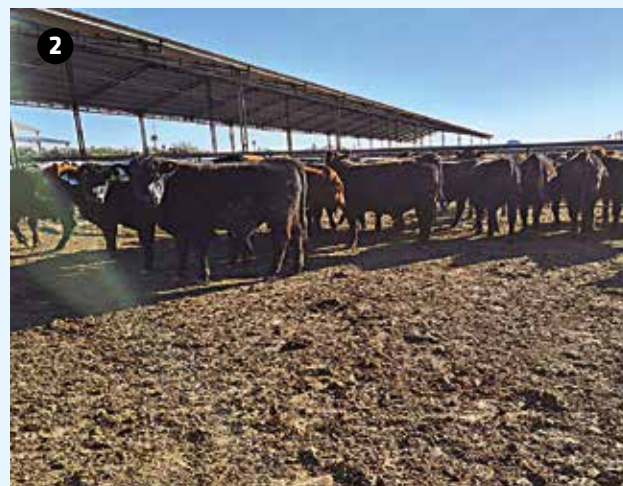



1 y 2: Algunos de los toritos participantes en la 1ª Prueba Nacional Angus de Eficiencia de Conversión.

3: Línea de comederos metabólicos.

4: Ing. Juan Manuel Bollatti, Fabián Otero, Ing. Alfonso Bustillo, Ing. Manuel Olarra Lynch y Román Irurtia.

5 y 6: Recorriendo las oficinas y el laboratorio.

7: Comedero metabólico.

Luego de una charla introductoria sobre las actividades del Centro, fueron invitados a un almuerzo. Posteriormente, recorrieron las instalaciones, como el laboratorio; el almacenaje de granos y las máquinas para procesarlos; la caldera; los cuatro módulos experimentales, donde en uno de ellos se está realizando la Prueba de Angus); los comederos metabólicos; el feedlot; y el lugar donde se produce el gas para la planta.

Esta visita al CENAB fue muy productiva en todo sentido, tanto en los recursos humanos como en las instalaciones que cuenta; todo de excelencia. 🇨🇺



aneimanservicios@gmail.com

REMATES FERIA
CONSIGNACIONES
ARTÍCULOS RURALES
COMPRA Y VENTA DE HACIENDA

Bernardo Houssay 2228
Zapala - (8340) - Neuquén
+54 9 294 461 6129
(02942) 431 248 / 430 762



SECRETARIADO MUNDIAL ANGUS 2021



El 1° de julio pasado se realizó una nueva reunión del Secretariado Mundial Angus (WAS – World Angus Secretariat), que tuvo a la Angus Society of Australia como anfitrión, pero debido a la pandemia mundial, la misma no pudo realizarse presencial, sino vía Zoom.

Nuestra Asociación estuvo representada por el director Dr. Ricardo Orazi, el director ejecutivo Ing. Javier Martínez del Valle y el asesor en Genética, Dr. Horacio Guitou.

En la reunión del Secretariado, moderada por Tim Brittain (secretario del WAS) y Sam White (presidente de Angus Australia), participaron representantes de las siguientes asociaciones Angus en condiciones de votar: Alemania, Argentina, Australia (negro y colorado), Brasil, Canadá, Colombia, España, Estados Unidos, Estonia, Irlanda, Kazajistán, México, Paraguay, Portugal, Reino Unido, República Checa y Uruguay.

Los principales temas tratados fueron:

- Por unanimidad se aprobó aceptar a la Asociación Española de Angus como miembro del WAS.
- Se decidió el siguiente cronograma de reuniones: Secretariado Mundial 2023, en República Checa; Forum Mundial 2025 (que se iba a hacer en este 2021), en Australia; y Forum Mundial 2029 (que se iba a hacer en 2025), en Estados Unidos. En caso de que en 2023 persista



8ª EXPO NACIONAL PATAGÓNICA 2021

- **RESERVADO GRAN CAMPEÓN MACHO**
2° Mejor Toro Individual
y Campeón Dos Años Mayor
- **GRAN CAMPEÓN TERNERO**
y Mejor Ternero de Lotes
- **Exposición Nacional Patagónica 2020**
Gran Campeón Macho
Reservado Gran Campeón Hembra





CABAÑA EL CORTIJO

Genética del Caldenal
Rústica, Longeva y Maternal

{16}



Seguilo en VIVO

ELRURAL.com

DE FRENTE
AL CAMPO



SÁBADO 16 DE OCTUBRE 11 HS



Establecimiento "EL CORTIJO"
Ruta Provincial N 14 Km 32,5
Miguel Riglos, La Pampa

VENTA DE REPRODUCTORES

50 Toros PC

9 Toros PP

330 Vaquillonas PC

12 Hembras PP

REMATA



CABAÑA
INVITADA



elcortijo@camposdetorres.com



[camposde.torres](https://www.instagram.com/camposde.torres)



+54 9 11 6780 3350



camposdetorres.com

Campos de
Torres 

la pandemia, la reunión presencial en República Checa se haría en 2027. De no continuar la pandemia, los países miembros de la Colappa (Confederación Latinoamericana de Países Productores de Angus) propusieron a Brasil como sede del Secretariado Mundial 2027; se definirá en la reunión de 2023.

- Se renovó el mandato, hasta 2025, de Tim Brittain, como secretario del WAS.
- Se pidió a los países miembros que informen si han migrado de STR (microsatélites) a SNP para la verificación de paternidad. El Dr. Guitou informó que nuestra Asociación empezó la migración en 2015 y que, a partir de este 2021, la verificación de parentescos es obligatoria hacerla con un mínimo de 200 SNP ISAG, habiéndose discontinuado el uso

de STR para tal fin. Nuestra Asociación fue felicitada por este avance.

- Se aprobó el rediseño de la web oficial del WAS.

Además, la Dra. Kelli Retallick, presidenta de Angus Genetics Inc. (AGI), de la American Angus Association, presentó una actualización sobre cómo está progresando la evaluación genética conjunta entre Australia (negro y colorado), Canadá (negro y colorado) y Estados Unidos (negro).

Ella mencionó que se estudiaron características de interés económico, como peso al nacer, peso al destete, peso al año, peso de la res caliente, área de ojo de bife, espesor de grasa dorsal, espesor de grasa de cadera, porcentaje de grasa intramuscular y score de pezuñas. La base de datos

conjunta llega a 25.000.000 de datos fenotípicos y a 914.107 genotipados. Enfatizó que hay conexiones genealógicas importantes entre dichas bases de datos.

Este tipo de análisis es más relevante en las características más difíciles de medir, como consumo individual (FI) y score de pezuñas. Consultada la especialista sobre cuándo estarán disponibles los resultados de las características carniceras, ella respondió que probablemente sea para septiembre u octubre de este año.

Por su parte, el Dr. Guitou le preguntó si existía la intención de publicar una evaluación global entre las mencionadas asociaciones, a lo que la Dra. Retallick explicó que los estudios realizados sólo forman parte de un trabajo de investigación y que no hay tomada ninguna decisión al respecto. 

LAPAZ



de Antonio Grandio



Saluda a la Asociación Angus en sus 100 años



CENTRO DE REPRODUCCIÓN BOVINA S.R.L.

ASEGURA LA GENÉTICA DE SUS MEJORES TOROS

UNA EMPRESA DIFERENTE

Los integrantes de Centro de Reproducción Bovina SRL agradecemos a los productores ganaderos y clientes por reconocernos como empresa de referencia en **SERVICIO, CALIDAD SEMINAL Y EFICIENCIA.**

SERVICIOS

**PENSIONADO
DE TOROS**

**CONGELACIÓN DE SEMEN
EN PAJUELAS**

**EVALUACIÓN DE
CALIDAD SEMINAL**

PERSONAL

Médicos Veterinarios

- Raúl C. Sara
- Marcelo J. Durand
- Hugo A. Quiroga
- Gisele Alza
- Inés de Estrada

Personal de campo:

- Osvaldo González
- Jorge Miranda
- Marcelo Díaz
- Jeremías Chamorro
- José Miranda
- Gilberto Verón Torres

Administración: Sra. Julissa León V.

**Centro de Reproducción
Bovina S.R.L.**



Ruta 41, km 270 - San Antonio de Areco (2760)



Tel: (02326) 452861 - Cel.: (02325) 15 569480



crb@crbareco.com.ar



www.crbareco.com.ar





HISTÓRICA COMPRA DE UN PREDIO DE TRES HECTÁREAS

MERCADO AGROGANADERO DE CAÑUELAS

Es la única área de exposiciones del predio y estará a disposición de los socios de Angus y de firmas martilleras de todo el país. El MAG nació para trasladar el viejo Mercado de Liniers. Constituirá el centro de transacciones agropecuarias más importante de la Argentina.

La Asociación Argentina de Angus compró un predio de tres hectáreas dentro del Mercado Agroganadero (MAG), de Cañuelas, en lo que constituye la adquisición más relevante en la historia de la institución y que beneficiará a los socios, así como también a las 45 firmas martilleras del MAG.

“Es una compra histórica, gracias a la solidez económica y financiera que hemos logrado en estos años pudimos comprar el predio con recursos propios y nos comprometemos a desarrollar un centro de exposiciones de excelencia a la altura del polo agroindustrial y que hará sentir orgullosos a todos nuestros socios”, aseguró el presidente de Angus, Alfredo Gusmán.

El predio adquirido, de una superficie de tres hectáreas, está destinado a la realización de exposiciones, remates de



cabañas, ferias internacionales y todas las actividades relacionadas con la ganadería y la agroindustria de este nuevo Mercado. El MAG lo conforman 45 firmas martilleras, y el Centro de Exposiciones contará con todas las facilidades necesarias para los participantes, desde hotelaría, servicios y salones que permitirán a nuestros socios acceder a mejores prestaciones en un lugar estratégico, dado que es el mercado de hacienda más importante del país y el histórico fijador diario del precio de hacienda.

“Es una noticia de gran trascendencia para todos y nos llena de orgullo esta posibilidad, ya que es la única área de exposiciones del predio y estará a disposición de todos los socios de Angus, así como también a los amigos criadores de otras razas y de nuestros caballos”, afirmó Gusmán.

Esta adquisición se suma a la compra de los pisos de la actual sede de la avenida Cerviño y se realiza pensando en ampliar aún más los servicios de la Asociación, tanto para los criadores de la raza como para toda la ganadería argentina. 🇦🇷



Angus
Don Fioto

**EL ANGUS PATAGÓNICO
CON IDENTIDAD PROPIA**

Puros de Pedigree y Puros Controlados

Que continúen los importantes logros obtenidos **IOG | ANGUS**
DE LIDERAZGO

02920 15327445 - lucianocorrendo@hotmail.com

TX POR RODERICK MAC LEAN

LA CARNE ANGUS DE LA ARGENTINA BRILLA EN PARÍS



Cada asador tiene su técnica y elige sus cortes, pero disfrutar la mejor carne de la Argentina cuando estás lejos de casa tiene un sabor inigualable. Eso es lo que hace Carlos Muguruza en su restaurante Volver, en París: tira sobre la parrilla ojo de bife, lomo, entraña o cuadril de Carne Angus Certificada y transforma su local cercano al Pont Neuf, en un imán que atrae a los comensales más renombrados de Francia.

Sobresalen los jugadores argentinos de fútbol como Ángel Di María, Pocho Lavezzi, Giovanni Lo Celso, Javier Pastore, Mauro Icardi y Leandro Paredes, pero el lugar funciona hace diez años y es el elegido de actores, cantantes y deportistas nacionales e internacionales que buscan una buena parrilla argentina.

Muguruza sabe que en cualquier momento va a tener en sus mesas a Lionel Messi, el mejor jugador del mundo. “Vamos a tener que armarle un plato.

Ya tengo la mesa reservada para él, con una camiseta que me firmó cuando estaba en Barcelona”, se entusiasma este argentino que está radicado en París desde 1986.

A la parrilla del restaurante Volver se tiran cortes premium que se compran en la Argentina; llegan envasados al vacío e integran la Cuota Hilton de nuestro país. Cuadril, entraña, bife de lomo y ojo de bife, todo sin hueso, que es lo que puede ingresar al Viejo Continente desde la Argentina.



FOTOS

1. Lionel Messi.
2. Integrantes del plantel del PSG.
3. Juan José Imhoff, jugador de Los Pumas y de Racing 92, de Francia.



Muguruza cuenta que compra 500 kilos de carne por mes. Lo que más se vende es “el ojo de bife porque tiene la grasa justa y le da más gusto; todo lo cocinamos de la misma manera que se hace en la Argentina, porque eso es lo que vienen a buscar aquí. Le sumamos papas fritas, chimichurri, ensaladas, provoleta y empanadas, todo bien argento”.

FOTOS

4. Ángel Di María, jugador del PSG.

5. El “Pocho” Lavezzi, exintegrante de la selección Argentina.

6. Edinson Cavani, jugador del Manchester United.

7. Zlatan Ibrahimović, jugador de la selección Sueca.

8. Gonzalo Quesada, exjugador de Los Pumas.

Cuando se le pregunta quién pasó por el restaurante en busca de carne argentina, Muguruza empieza con una larga lista, que incluye además de los jugadores del PSG a Juan Martín del Potro, Gonzalo Quesada, Nadia Podoroska, David Beckham, Zlatan Ibrahimović, Kylian Mbappé, pero también actrices como Catherine Deneuve o políticos como François Hollande.

La mejor carne Angus de la Argentina brilla en París, y en Volver ahora proyectan un plato especial para Messi y también satisfacer la demanda creciente de información sobre cada corte. “La trazabilidad es un pedido de nuestros clientes”, cuenta Muguruza entusiasmado porque ya está en contacto con la Asociación Argentina de Angus para tener los mejores cortes para los mejores comensales, con toda la información del campo donde proviene, del lote y de cada animal. 🇦🇷

ATRIBUTO DE CALIDAD

“ARGENTINE ANGUS BEEF”

1

El Atributo de Calidad "Argentine Angus Beef" logra integrar al productor con la industria y el consumidor.

Atributo
“Argentine
Angus Beef”



PRODUCCION



INDUSTRIA



PRESENTACION



CONSUMIDOR



Cabaña La Biznaga

La Biznaga combina en sus reproductores el parecer, con el ser, ofreciendo los mejores registros de caracteres heredables del biotipo y de la calidad de la carne, con una consistencia genética extrema que garantiza que se transmitan a su descendencia.

Venta de reproductores **Angus Puros Controlados** y generales probados de bajo peso al nacer para vaquillonas

Felicidades a la asociación en su aniversario



H V

CABAÑA EL YERUA BUFFA - KNUDTSEN EL YERUA AGROPECUARIA SH

Agradecemos a todos nuestros clientes y amigos que nos acompañaron en nuestro 5° remate anual y nos ayudaron a conseguir estos importantes resultados !



	PROMEDIO	MÁXIMO	MÍNIMO
TOROS PP	667.142,86	1.010.000	450.000
TOROS PC	443.714,28	630.000	350.000
VAQUILLONAS PP	316.818,18	570.000	210.000
VAQS PREÑ./ PARIDAS	201.764,70	275.000	150.000

ING. HERNÁN BUFFA
Cel. (02954) 15592620 · hermanb51@hotmail.com

JUAN PABLO KNUDTSEN
Cel. (02954) 15546024 · juanpknudtsen@hotmail.com

ATRIBUTO DE CALIDAD “ARGENTINE ANGUS BEEF”

2

La Asociación tiene dos sellos que distinguen el Atributo, el de UE y Terceros Países dentro de la órbita del Senasa (Res. 280/01), y para USA aprobado por el FSIS del USDA.

**PROGRAMA NACIONAL DE
CERTIFICACION DE CALIDAD DE ALIMENTOS**

SENASA
Resolución N° 280/01
Atributo de calidad
“Argentine Angus Beef”



**ETIQUETADO APROBADO POR EL
FOOD SAFETY AND INSPECTION SERVICE**
F.S.I.S. - USDA - EEUU



3

Se realizan controles fenotípicos en corrales y en la faena antes de la extracción del cuero en dorsal. Se aceptan: Angus negro o colorado y sus cruza británicas, también cruza con índico, pero que no supere el cuarto de crza índica. Todos sin cuernos, solo se aceptan tocos móviles. Controles de edad por dentición (hasta 4D) y de clasificación (NT y VQ) y tipificación (A y B grasas 1-2-3).

Controles de Fenotipo en:



CORRALES



FAENA



**CONTROLES DE
CLASIFICACIÓN
Y TIPIFICACIÓN**



**CONTROLES DE
DENTICION HASTA
4 DIENTES**



**NOVILLITO o VAQUILLONA
MUSCULO/HUESO:
A - B**

Control de grasa se aceptan 1 - 2 - 3









LIC. JOSÉ M. CHILLADO BIAUS AGRO ASESORÍA Y GESTIÓN S.A.

Después de 28 años trabajando en TerraGarba, a la que le estoy muy agradecido, hoy estoy al frente de mi propio EMPRENDIMIENTO, con un gran éxito por el apoyo de clientes y amigos, y con la colaboración de un equipo de profesionales que hace que nos hayamos posicionado muy bien, brindando asesoramiento y seguimiento de la GESTIÓN AGROPECUARIA

+54 911 5182 0556 - chilladobiausjose@gmail.com

DESARROLLOS GANADEROS



Con excelente capital humano y destacada genética desarrollamos funcionalidad y eficiencia en sus rodeos.

AGROGANADERA SAN IGNACIO SA. (BS. AS.)
ARANDÚ SA. (BS. AS.)
CABAÑA DON NICANOR (CORDOBA)
CABAÑA EL CHOLO (LA PAMPA)
CABAÑA YANICE (CORDOBA)
CABAÑA LOS ROBLES - RUMENCO (SANTA FE)
CRÍA LA MERCEDES PILAR (BS. AS.)
DON ABRAHAM de GROENENBERG (BS. AS.)
EL CORTIJO de CAMPOS de TORRES SA. (LA PAMPA)
EL REENCUENTRO de SANTAGIULIANA (BS. AS.)
ESTANCIA LAS LOMAS de ORUB (SAN LUIS)
ESTANCIA Y CABAÑA LAS MARIAS de EAG SA. (SAN LUIS)
ESTANCIA Y CABAÑA SAN CARLOS (BS. AS.)
LA COSTERA SA. (BS AS.)
LA MOROCHA de OVIDIO OTERO SA. (SAN LUIS - CORDOBA)
LEBECK SA. (BS. AS.)
RÚSTICOS EVENTOS GANADEROS
SANTA MONICA de PODLESKER (BS. AS.)
RANCHO EL 3 (MEX-ARG)
RANCHO EL ERMITAÑO (MEX)
OVIGENETICS (MEX)
RANCHO EL CENTRO (MEX)
ANGUS LA LOMA (MEX)

EMANUEL CANALE . DR. EMANUEL ACEVES . SERGIO AMUCHATEGUI . JUAN J. GARCIA
CONTACTO 02983 - 15564862 . lamercedespilar@yahoo.com.ar

En el cuarteo se controla el marbling (grasa intramuscular), que debe ser igual o superior al grado Slight de la tipificación del USDA. El último control se realiza en despostada, revisando cortes oscuros y hematomas.

Control en Cuarteo Marbling = o > Slight

CONTROLES DE DESPOSTADA

Todo este proceso de Certificación termina con la confección del Certificado final para el cliente, avalando la mercadería enviada como atributo de calidad Angus, obteniendo un producto palatable, es decir tierno, sabroso y jugoso.

Atributo de Calidad "Argentine Angus Beef"

6.000 Tn de atributo se exportaron entre 2019 y 2020. 590 Tn Cuota Hilton.

Certificado Final

TONELADAS EXPORTADAS POR FRIGORÍFICO - ENERO/JULIO 2021.

ESTABLECIMIENTOS	ENERO	FEBRERO	MARZO	ABRIL	MAYO	JUNIO	JULIO	TOTAL
FRIMSA	41,33	23,63	64,65	84,43	87,64	59,41	41,76	402,85
SANTA GIULIA	29,90	2,70	119,85	5,36	101,91	23,36	44,90	327,98
URIEN LOZA	35,91	36,98	29,25	36,53	36,52	36,68	44,64	256,51
CARNE HEREFORD	12,47	11,63	44,91	13,02	20,82	12,45	22,46	137,76
CARNES PAMPEANAS	15,44	7,77	15,15	3,82	13,64	1,13	6,20	63,15
MARFRIG	2,12	11,53	4,08	3,56	12,07	2,67	8,47	44,50
GORINA	4,11	0,00	9,11	10,81	6,45	2,41	5,20	38,09
RIOPLATENSE	2,91	1,37	5,41	2,51	5,37	4,59	9,23	31,39
ARREBEEF	1,88	0,00	0,00	0,00	8,79	2,40	0,00	13,07
CIABER	0,98	0,77	0,00	2,10	1,97	1,61	2,58	10,01
BLACK BAMBOO	0,00	0,00	0,00	0,00	0,00	0,00	2,62	2,62
TOTAL	147,05	96,38	292,41	162,14	295,18	146,71	188,06	1327,93

GRUPOS ELECTROGENOS



- Extensa línea: 30 a 600 Kva.
- Fácil acceso para mantenimiento.
- Conectividad, control y monitoreo a distancia.



MOTORES INDUSTRIALES



Potencias desde 50 a 700 Hp.



**PRODUCTO
ARGENTINO**



EURO TORQUE Concesionario oficial FPT
PTE. PERON 7545 - ITUZAINGO - BS. AS.
54 11 4481 8822 - ventas@eurotorque.com.ar

EURO
TORQUE



COMISIÓN ANGUS LITORAL

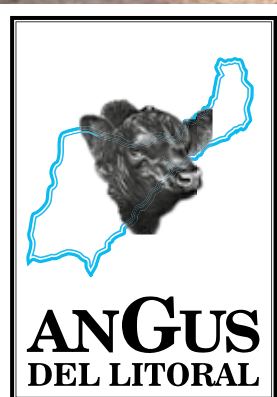

SU 6ª PRUEBA PASTORIL, COLMADA DE ÉXITOS

El establecimiento Pilar, perteneciente a la firma San Esteban, es el anfitrión de este evento que comenzó sus actividades en diciembre de 2020.

La hacienda ingresó al campo, ubicado sobre la ex ruta provincial 131, entre las ciudades entrerrianas de General Ramírez y Aranguren, el 10 y 11 de diciembre, y el 18 se concretó la esperada admisión, donde se midieron distintos parámetros, para que el total ingrese en igualdad de condiciones. Desde entonces, los animales están en un proceso de cría intensivo y es sometido a un sistema de producción homogéneo y alimentado con un 100% de pastura de alfalfa. “Hay un excelente nivel de toritos, con gran futuro como padres de plantel”, indicó el Ing. Nahuel Ara, profesional

responsable del establecimiento. De los 60 toritos ingresados, quedaron 49; fueron pocos los rechazados en la admisión y ninguno en la detención. Todos tienen la misma edad y compiten en igualdad de condiciones.

1ª JURA FENOTÍPICA

El 14 de abril se concretó la 1ª jura fenotípica, una etapa más de esta 6ª Prueba Pastoril. El encuentro de cabañeros sirvió para ver de cerca la excelente torada, oír en directo los fundamentos del jurado –Guillermo Gallo, genetista de la cabaña

santafesina Don Pedro– y apreciar la eficiente labor de la Comisión Organizadora, genuinos hacedores de la cita. Bajo un estricto protocolo sanitario, que impuso su rigor incluso antes de ingresar a la estancia, un centenar de personas fueron reunidas para ser parte de un foro destinado a promover la raza. “Me encontré con una calidad de toros superior, todos útiles y funcionales para cualquier campo”, sentenció Gallo. “Con las pasturas que hay en este campo, los toros debían evolucionar muy bien y así fue”, remató.



Describió que el primer lote quedó formado por toros carnudos, con buenos aplomos, buenas cabezas, huesos y línea inferior. Y que en el segundo agrupó a los animales con menos volumen, que adjudicó al proceso de adaptación, razón por la cual considera que algunos van a subir de categoría en la próxima serie de la cita. En rigor, separó a los toros en cuatro grupos. Del encuentro participaron Alfredo Guzmán y el Ing. Alfonso Bustillo, presidente y vicepresidente, respectivamente, de la Asociación.

El presidente Guzmán manifestó: “La evolución es importante, hay un fuerte trabajo por parte de la Comisión Angus Litoral, mientras que el Ateneo Litoral está proyectando el futuro”. Además, comentó:

“Hay lotes de animales de muy buen crecimiento y desarrollo. Angus es la raza líder, y estoy agradecido a todo el equipo, porque empujamos todos juntos detrás de objetivos comunes”, aseveró.

El Ing. Bustillo, por su parte, puso en valor el propósito de la Prueba Pastoral: “Estas experiencias son importantes para generar entusiasmo, en especial en la juventud, que son los productores que seguirán trabajando y poblando los campos. Es un placer verlos trabajar; ponen mucha dedicación en lo que hacen”. De lo visto en la provincia, el coordinador de la Comisión Técnica de la Asociación precisó: “Entre Ríos produce un Angus de lo mejor, comparable a cualquiera”.

2ª JURA FENOTÍPICA

El 22 de julio se realizó esta etapa de la Prueba, donde los asistentes a la misma pudieron ver la excelente evolución de los reproductores en competencia. La responsabilidad de jurar la tuvo Matías Falco.

Falco describió que los animales están muy parejos y sanos. Evaluó aplomos, ganancias de peso desde el ingreso y el fenotipo, que es lo que más pesa al momento de definir posiciones.

“Estamos en pleno julio y los animales están espectaculares”, dijo a modo de ponderación. Sin embargo, advirtió que es un proceso largo, donde pueden pasar varias cosas.

“El productor del Litoral sabe qué animales poner en competencia, hay de lo mejor de la zona y me dieron mucho material para hilar fino” indicó Falco. En consecuencia, trabajó en los detalles para agrupar los nueve toros que conforman el lote mejor dotado.

La Prueba se encuentra en la mitad de su derrotero. Luego vendrá la 3ª jura fenotípica, el 14 de septiembre, donde se proclamarán los ganadores, y la última cita, el 1º de octubre, que consistirá en la entrega de premios y en el remate de los ejemplares participantes. 🍷

CABAÑA LOS FIGARI

RANCHOS - BUENOS AIRES



ANGUS NEGRO Y COLORADO
VENTAS DE REPRODUCTORES

PRESENTES JUNTO A ANGUS EN LA
EXPO NACIONAL 2021 - TANDIL

cel 11 3229-9802
anguslosfigari@gmail.com

EVALUACIÓN GENÓMICA ANGUS: NUEVO SERVICIO DEL PROGRAMA E.R.A.

USE DEP ENRIQUECIDOS POR EVALUACIÓN GENÓMICA DEL PROGRAMA E.R.A.



¿EN QUÉ CONSISTE LA EVALUACIÓN GENÓMICA ANGUS?

Esta es la evaluación más avanzada, pues nos permite incorporar información, por primera vez, de la molécula esencial de la herencia, el ADN, a través de su extracción de las muestras (pelo con bulbo piloso o sangre) que tomamos de los reproductores.

Los datos resultantes del genotipado de alta densidad (75.000 marcadores o 75K) se agregan a las genealogías y a los datos fenotípicos de las principales características de interés económico, formando la Base Nacional de Datos del programa ERA.

A través de este nuevo servicio, el socio Angus puede obtener los DEP enriquecidos por evaluación genómica, de sus animales PP y PC de interés.

En el caso particular de los PC, la Asociación realizará una verificación interna de paternidad. Es decir, si del genotipado surge que no hay coincidencia con el padre PP declarado al ERA por el criador, el animal PC genotipado es eliminado de la mencionada Base Nacional de Datos del programa ERA y, por consiguiente, no recibe DEP.

En consecuencia, la Asociación no sólo tiene que recibir muestras del animal PC a genotipar, sino también del padre declarado, salvo que éste ya cuente con su perfil de paternidad por SNP; esto último se lo podemos confirmar nosotros. Y si tiene dudas entre dos potenciales padres, consúltenos y le indicaremos cómo proceder.



¿QUÉ SON LOS DEP ENRIQUECIDOS?

Desde el año 2019, todos los DEP del programa ERA son DEP enriquecidos por evaluación genómica. El cambio de DEP clásicos a DEP enriquecidos fue posible porque nuestra Asociación, a partir de 2012, comenzó a crear su propia población de referencia o “training población”, genotipando 2000 reproductores con alta precisión, es decir los históricamente más usados. Esto permitió referenciar a todos los reproductores que integran la Base Nacional de Datos del programa ERA y generar DEP enriquecidos para todas las categorías (terneros, terneras, vaquillonas, toritos, vientres y toros).

¿CUÁL ES LA PRINCIPAL VENTAJA DE LOS DEP ENRIQUECIDOS?

La principal ventaja es que puede evaluarse precozmente cualquier macho o hembra, si después de nacido, el criador nos envía una muestra de bulbo piloso o sangre. Nuestro servicio de Evaluación Genómica Angus enviará la misma a genotipar al laboratorio GeneSeek, de Neogen, y al recibir dicho genotipado, lo integrará a la Base Nacional de Datos del programa ERA (fenotipos, genotipados y genealogías) y luego el criador recibirá los DEP enriquecidos de dicho animal, para las doce características evaluadas: largo de gestación, peso al nacer, peso al destete, leche, peso final, circunferencia escrotal, altura, espesor de grasa dorsal, espesor de grasa de cadera, área de ojo de bife, porcentaje de grasa intramuscular y porcentaje de cortes minoristas.

¿CUÁL ES EL PRINCIPAL BENEFICIO DE ESTA EVALUACIÓN PRECOZ?

El primero y más importante es que el criador puede obtener los DEP enriquecidos, con razonable precisión, de las mencionadas doce características de interés económico que evalúa actualmente la Asociación, a una edad precoz, es decir, cuando aún los animales no han sido pesados, medidos o ecografiados.

Así, el criador podrá seleccionar tempranamente sus reproductores, en función de su programa genético. De esta manera, él tendrá la posibilidad de hacer la reposición con destacados reproductores jóvenes, logrando bajar el intervalo generacional, lo que le permitirá maximizar el progreso genético en su plantel.

La segunda ventaja es que todos los animales que integran la Base Nacional de Datos del ERA, como están conectados genealógicamente, también generan DEP enriquecidos por evaluación genómica, a través de sus parientes genotipados o sus propios genotipados (población de referencia y nuevos genotipados), mejorando su precisión.

¿SON COMPARABLES ENTRE SÍ LOS DEP ENRIQUECIDOS DE LOS ANIMALES PROVENIENTES DE LAS 531 CABAÑAS ADHERIDAS AL ERA?

¡Sí! Al igual que los antiguos DEP clásicos, la gran fortaleza de nuestra Evaluación Genómica Angus es que los DEP enriquecidos son también totalmente comparables entre sí. Como se mencionó, esto es consecuencia del trabajo realizado por la Asociación, para formar

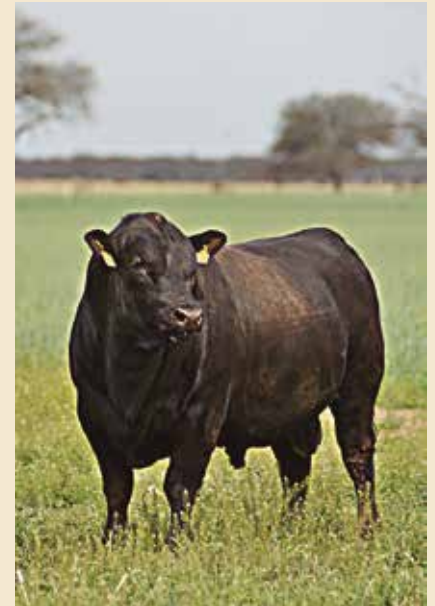

su propia población de referencia a nivel nacional, con los toros padres y madres de alta precisión, provenientes de los DEP clásicos.

Esto no sólo nos ha permitido generar los DEP enriquecidos con mayor precisión, sino también que, al surgir estos del programa ERA, son totalmente comparables entre sí, pues son relativos a nuestra propia “población de referencia” nacional, que consta de más de 5000 animales genotipados, con más de 612.000 reproductores genealógicamente conectados, los cuales han generado más de 6.000.000 datos fenotípicos (pesadas, medidas, ecografías, score, etc.).

Esta gran base de datos nos permitió comenzar a prestar el servicio de Evaluación Genómica Angus en 2019, el primero de una raza de carne en nuestro país y en América Latina.

EVALUACIÓN GENÓMICA ANGUS: NUEVO SERVICIO DEL PROGRAMA E.R.A.



SI CON UNA MUESTRA DE ADN EL CRIADOR OBTIENE LOS DEP ENRIQUECIDOS DE SUS ANIMALES, ¿TIENE ÉL QUE SEGUIR LLEVANDO Y APORTANDO AL ERA LAS PESADAS, MEDIDAS Y ECOGRAFÍAS DE SU RODEO?

Siempre. Nunca tiene que pararse la toma y envío de datos fenotípicos al ERA. Como se mencionó, los DEP enriquecidos son obtenidos a partir del genotipado del ADN del animal deseado, así como también de las pesadas, medidas y ecografías propias y de sus parientes. Por lo tanto, continuar tomando y enviando los mencionados datos fenotípicos, no sólo permite incrementar aún más la precisión, sino también enriquecer las futuras evaluaciones genómicas. Más datos fenotípicos y más genotipados conducen a una mejor evaluación genómica.

Cabe destacar que las comparaciones correctas y el aumento de las precisiones no lo puede lograr ninguna empresa privada, sino únicamente las asociaciones de criadores que acumulan todos los años sus datos genealógicos, fenotípicos y genómicos, y relativizan los mismos a su propia población de referencia.

¿QUÉ ANIMALES PUEDEN SER ANALIZADOS POR LA EVALUACIÓN GENÓMICA ANGUS?

Estamos evaluando los Angus PP y PC, de cualquier sexo y edad, provenientes de cabañas adheridas al ERA. En el caso de los animales adultos, los mismos serán enriquecidos por evaluación genómica, obtenida del genotipado de su propio ADN –si el criador lo desea–, o del genotipado de sus parientes, mejorando la precisión de los mismos.

¿QUÉ DIFERENCIA HAY ENTRE PERFILES DE SNP BAJA Y DE ALTA DENSIDAD?

En la molécula de ADN existen marcadores moleculares, denominados SNP. Son de gran utilidad, tanto para la verificación de parentescos como para la evaluación genómica.

Para la verificación de paternidad se usan unos pocos SNP o marcadores moleculares (alrededor de 200/500) dependiendo de cada asociación. Por lo tanto, el perfil de parentesco de un animal proviene de un genotipado de baja densidad. Cuando se verifican parentescos, simplemente se comparan los perfiles de una cría con los perfiles de su padre y madre; todos ellos, de baja densidad (200/500 marcadores o SNP). Estos perfiles de parentesco son utilizados por la SRA, para llevar adelante las verificaciones de paternidad de los animales PP, y también por nuestra Asociación, para la verificación de parentescos de los PC.

En cambio, en los genotipados de alta densidad se busca, a lo largo de la cadena de ADN, muchos marcadores moleculares o SNP, pues de esa forma se asocian varios de ellos a las diferentes características de interés económico. Actualmente, el programa ERA, para realizar la Evaluación Genómica Angus, utiliza un genotipado de alta densidad de 75.000 (o 75K) SNP o marcadores moleculares.

¿POR QUÉ HAY QUE ESTAR ADHERIDO AL PROGRAMA ERA?

Dado que la evaluación genómica requiere de información fenotípica (pesadas, medidas, ecografías, score, etc.) de los parientes



del animal a evaluar, ésta se obtiene de la Base Nacional de Datos del programa ERA. Esta es la razón por la cual es necesario que las cabañas adheridas continúen aportando datos fenotípicos al ERA, y las que aún no lo hacen, empiecen a hacerlo a la brevedad.

A TRAVÉS DE ESTE SERVICIO DE EVALUACIÓN GENÓMICA ANGUS, ¿TAMBIÉN SE VERIFICA LA PATERNIDAD DE LOS ANIMALES ANALIZADOS?

Los resultados del genotipado del ADN de un animal para su evaluación genómica, brinda como subproducto su perfil de SNP de baja densidad (actualmente, con 200 SNP como mínimo) para verificar paternidad. La Asociación, en acuerdo con la SRA, separa dichos perfiles y los envía a esta entidad para que realice la correspondiente verificación de parentesco de los animales PP.

¿CUALQUIER ANIMAL PUEDE OBTENER LA VERIFICACIÓN DE PATERNIDAD POR SNP?

La obtendrá cualquier animal, siempre y cuando sus padres cuenten también con perfiles de paternidad por SNP. Vale recordar que todas las crías PP, nacidas a partir del 1° de marzo de 2021, tienen que contar con perfil de paternidad por SNP (actualmente, con 200 SNP como mínimo) y con chequeo de ascendencia contra padre y madre o contra padre solamente –según corresponda– por STR o SNP, para verificar su filiación. A partir de esa fecha se está logrando que todas las crías Angus migren de STR a SNP, estando en concordancia con las principales asociaciones Angus del mundo.

¿LA ASOCIACIÓN TIENE CONVENIO CON ALGÚN LABORATORIO PARA REALIZAR LOS GENOTIPADOS DE ADN?

Actualmente, la Asociación los realiza con GeneSeek, el mayor laboratorio del mundo, con sede en Lincoln, Nebraska (Estados Unidos), a partir de un acuerdo firmado entre ambas instituciones, durante el Secretariado Mundial Angus 2019, en Uruguay.

DESCARGATE NUESTRA APP

DISPONIBLE EN Google Play

Consíguelo en el App Store

vicar
GANADERA

vicar
VICAR GANADERA

Avances de la Industria
VICAR GANADERA - LA PAMPA

Noticias

- Avance de Vacunas - 18 de Septiembre
- 1º Premio de Reproducción Femenina
- 1º Premio de Caballos del Cerro del Pato

f i s in
/vicarganadera

Casa Central: Calle 15 N° 1503 (L6319APB) - VICTORICA - Provincia de La Pampa

M MERCADO GANADERO PAMPEANO

www.MercadoGanaderoPampeano.com

INNOVEMOS JUNTOS PARA TRANSFORMAR EL CAMPO

elcampo
.com

¿QUÉ TIPO DE MUESTRAS HAY QUE TOMAR DE LOS REPRODUCTORES PARA INCORPORARLOS A LA EVALUACIÓN GENÓMICA ANGUS?

El criador tiene que enviar muestras de pelo o sangre de los reproductores de su interés a la Asociación y ésta generará los correspondientes DEP enriquecidos de las principales características de interés económico que evalúa actualmente. Además, a solicitud del criador, la Asociación enviará los perfiles de SNP de baja densidad a la SRA para que realice la verificación de paternidad.

- Pelos: 80 pelos de la cola, sacados a contrapelo y con bulbo piloso.
- Sangre: 2 muestras de sangre reco-

lectadas en tarjetas FTA. Las mismas podrán ser solicitadas en las oficinas de la Asociación.

¿DÓNDE PRESENTAR O ENVIAR LAS MUESTRAS?

En la sede de la Asociación Argentina de Angus: Av. Cerviño 4449, 5º piso – 1425 Ciudad Autónoma de Buenos Aires.

¿CUÁLES SON LOS PLAZOS PARA OBTENER LOS DEP ENRIQUECIDOS?

La Asociación realiza dos envíos mensuales de muestras a genotipar al laboratorio GeneSeek: el segundo y el cuarto jueves de cada mes. En cada envío son incluidas

todas las muestras que hayan llegado a la Asociación hasta tres días antes de efectuarse el mismo. Cuando no se acumulen al menos 24 muestras en total, el envío pasará a la siguiente fecha. Los DEP enriquecidos serán enviados al criador a los 60 días hábiles de haber sido enviadas las muestras a GeneSeek. Respecto a la paternidad verificada de los PP que hace la SRA, el criador será informado por la entidad, de acuerdo a sus plazos. Pedimos a los socios que tengan en cuenta estos tiempos, a la hora de planificar el genotipado de sus animales. ❤️

Para más información comunicarse con el Ing. Agustín R. Curutchet:
Tel. 4774-0065, interno 24
E-mail: eragenomica@angus.org.ar



 AnGus de
La Querencia
de Arata Hnos.

AGRADECEMOS A LA ASOCIACIÓN
POR HABERNOS ACOMPAÑADO
UNA VEZ MÁS EN NUESTRO
REMATE 2021 Y JUNTO A LA ANGUS
EN LA NACIONAL DE TANDIL

100 ANGUS

Cabaña La Querencia

 [cabana_la_querencia](https://www.instagram.com/cabana_la_querencia)

www.cabañalaquerencia.com.ar

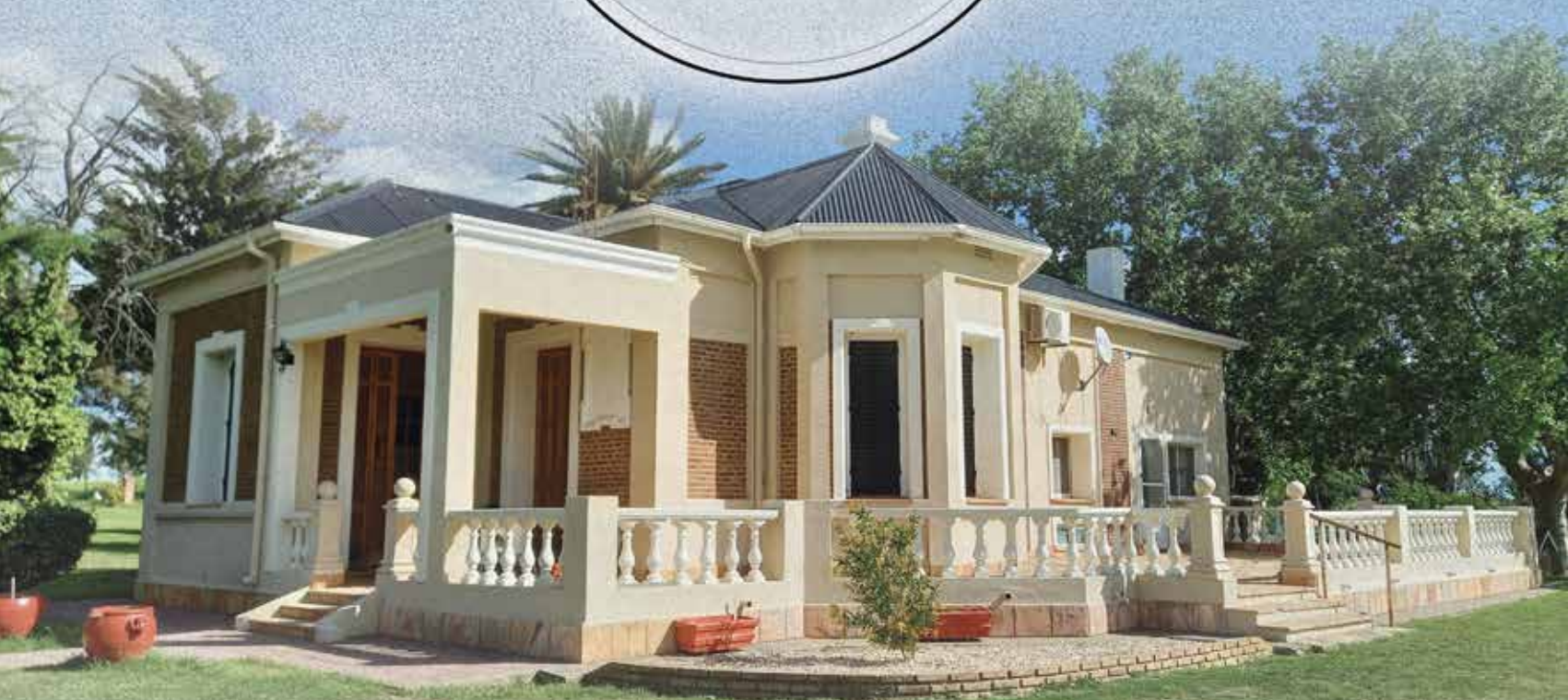

de CAROLINA GARCARENA

Estela - Partido de Puan / Tel.: (291) 425 6880 / carogarciarena@gmail.com

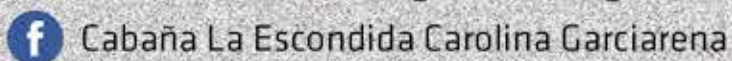
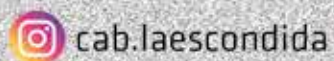

PROGRAMA ERA



ECOGRAFÍE SUS REPRODUCTORES

Recordamos que la medición ecográfica de las características que influyen sobre el rendimiento y la calidad de carne (EGD, EGC, AOB y %GI), sólo pueden realizarla los técnicos certificados, habilitados por esta Asociación, mientras que la interpretación de las imágenes ecográficas es función exclusiva del CIIE (Centro de Interpretación de Imágenes Ecográficas), brindando dicho servicio a Angus y, a través de los correspondientes convenios, también a Bonsmara, Braford, Brahman, Brangus, Hereford, Limangus, Limousin, Senepol y Shorthorn, y a los ovinos Hampshire Down.

Cabe mencionar que, a la Exposición de Palermo, los reproductores de las categorías Dos Años Mayor y Senior tienen que concurrir con DEP enriquecidos para EGD, EGC, AOB y %GI.

Al respecto, estos son los ecografistas certificados y habilitados por esta Asociación, residentes en el país y en el extranjero, que prestan su servicio de medición ecográfica a terceros.

Antes de contratar al ecografista de su preferencia, le pedimos contactarse con el coordinador del programa ERA, quien le informará al respecto.

EN EL PAÍS

- 1. AMUCHÁSTEGUI, Federico L.** (Corrientes)
0379-15-4632805 fedea@hotmail.com
- 2. BERRUETA, Mauro J.** (Darregueira)
02924-420307 / 02923-15-421784
ciiado@darregueira.com.ar
- 3. BONAMY, Martín** (La Plata)
02345-15-689444 mcbonamy@gmail.com
- 4. CARUSO, Lorena M.** (Córdoba)
0351-15-5106649 lorecaruso@hotmail.com
- 5. DE DOMINICIS, Omar H.** (Azul)
02281-15-654509
dedominicisvete@gmail.com
- 6. ESPONDE, Pedro** (Mercedes, Corrientes)
03773-422103 / 03773-15-493169
pedroesponde@gmail.com
- 7. FERNÁNDEZ, Miguel A.** (Tres Arroyos)
02983-431246 / 02983-15-645667
cidv@3net.com.ar
- 8. FERRARIO, Jorge D.** (A. Gonzales Chaves)
02983-15-522076 jorgeferrario@me.com
- 9. FORGUE, Pedro** (Bahía Blanca)
0291-4518414 / 0291-15-6412103
pedroforgue@yahoo.com.ar
- 10. HERNÁNDEZ, Luciana M.** (Darregueira)
02924-420307 / 02923-15-408808
ciiado@darregueira.com.ar

- 11. MADERO, Sebastián** (Tandil)
0249-15-4589728 sebastian.madero@gmail.com
- 12. MARRODÁN, Fernando L.** (S.A. de Areco)
02325-15-681613 flmarrodan@gmail.com
- 13. MENDI, José M.** (Rojas) 02474-15-687804
martinmendi03@hotmail.com
- 14. PICCIRILLO, Daniel A.** (Saavedra)
02923-497321 / 02923-15-572038
danielpiccirillo@hotmail.com
- 15. POLERO, Gustavo** (25 de Mayo)
02342-15-463262 tatopolero@hotmail.com
- 16. SCENNA, Silvana G.** (La Plata)
0221-4218570 / 02241-15-411066
silvanascenna@gmail.com
- 17. TEGLI, Julio C.** (Córdoba)
0351-15-5303162 juliotegli@gmail.com

EN EL EXTERIOR

- 1. BENTANCUR, Hernando** (Durazno, Uruguay)
hernandobentancur@adinet.com.uy
- 2. DRUILLET, Gessy** (Montevideo, Uruguay)
gessydruillet@gmail.com
- 3. EUGSTER, Marcela** (Colonia, Uruguay)
meugsterp16@adinet.com.uy
- 4. GONZÁLEZ PINO, Ismar C.** (Colonia, Uruguay) igonzalez@inia.org.uy
- 5. ZAMIT DUARTE, Wilfredo S.** (Tacuarembó, Uruguay) szamit@tb.inia.org.uy



**MADRES PC
IDENTIFICADAS
Y CON FECHA
DE NACIMIENTO**

A las cabañas adheridas al programa ERA les recordamos que, a partir de la parición de 2020, las crías PC aportadas al ERA, sin madre PC identificada o con madre PC identificada, pero

sin al menos su año de nacimiento (lo ideal es fecha de nacimiento precisa), no serán evaluadas y por lo tanto no recibirán DEP enriquecidos. ❤️

**DEP AL AÑO
DE EDAD**

A las cabañas que aplican una selección temprana en sus rodeos, el ERA ofrece el DEP clásico al año de edad para las características de peso, CE, altura y ecografías a través del programa MIDA (Método Interno de DEP Angus). Para ello, los criadores interesados tienen que enviar dicha

información en las planillas del ERA, tomada al año de edad del animal.

Una vez procesada dicha información, ésta la incluiremos en los diagnósticos de las cabañas aranceladas al ERA. ❤️



Cabaña
PAYMA
de Suc. Osvaldo Otero S.A.



GANADOR
de la 17ª Prueba Pastoril

MAC ANGUS
PAYMA MR PIONNER 3672

Uno de los toros **MÁS VENDIDOS**
en la campaña 2020

Comercializa  **JUAN
DEBERNARDI**
GENÉTICA DE CARNE



La Cabaña 5 veces ganadora de la Prueba Pastoril "Test del Río Quinto" de Angus Centro

Belgrano 862 - Río Cuarto - Córdoba - Tel.: (0358) 4624019 / 155 603747 - fabianoteropayma@gmail.com

SOLICITE EL CMG DE SUS PRODUCTOS

El Certificado de Mérito Genético (CMG) es un documento oficial —de una página— que incluye la siguiente información sobre cualquier reproductor Angus PP (ternero, ternera, torito, vaquillona, vientre y toro padre) evaluado en el programa ERA: nombre, HBA, RP, fecha de nacimiento, categoría, color, apodo, cabaña, tipo de análisis del perfil de parentesco (SNP, STR o STR/SNP), criador, propietario, genealogía (extendida a cinco generaciones), DEP enriquecidos para las características evaluadas —explicitando si tiene genotipado propio (AngusGS) para la generación de los mencionados DEP—, datos fenotípicos (pesos y medidas ajustadas) y la cantidad de hijos (si tuviera) y de rodeos en los que se distribuyen los mismos. El CMG también incluye la fecha de evaluación y de emisión.

El CMG es una importante herramienta para quienes tramitan la exportación de semen de un toro padre evaluado y para los criadores que comercializan sus reproductores, a través de sus remates y venta particular.

Las cabañas aranceladas al programa ERA pueden solicitar los CMG de sus animales PP, todas las veces que lo deseen. 

DEP DE PEDIGREE

Recordamos que, a partir del 1° de enero de 2021, se discontinuó el cálculo de los DEP de Pedigree (en base al promedio de los DEP del padre y de la madre) para las crías nacidas por FIV y TE y para las aisladas (sin contemporáneos).

Los animales que al 31 de diciembre de 2020 contaban con DEP de Pedigree, los conservarán a partir del 1° de enero de 2021, pero cuando posteriormente empiecen a dejar descendencia con información fenotípica y/o genómica en el ERA, comenzarán a tener DEP enriquecidos.

Por tal motivo, para tener DEP enriquecidos en los animales que no generaron DEP propios, los socios adheridos al ERA cuentan con el servicio de Evaluación Genómica Angus, de esta Asociación. A través de este servicio, el criador puede genotipar sus animales (independientemente de su edad, sexo y tipo de servicio) con el chip específico y de alta densidad (75K), llamado AngusGS, obteniendo DEP enriquecidos para todas las características (aun cuando no tengan sus datos fenotípicos), siempre y cuando los animales genotipados estén conectados genealógicamente con la Base Nacional de Datos del ERA. 

Somos
La Solución
cabaña ANGUS
de Agro Castaldo S.A



Junto a la Asociación Argentina de Angus
en la Expo Nacional de Primavera, Tandil 2021

AGRADECEMOS A NUESTROS AMIGOS, CLIENTES, CRIADORES
Y A TODOS AQUELLOS QUIENES NOS ACOMPAÑAN EN NUESTRAS
VENTAS DE PRODUCCIÓN ANUAL

Alvear 154, Bolívar - agrocastaldo@hotmail.com
Tel. 02314-15533472/ 15444167/ 15444170/ 15533910 -  [angulasolucion](https://www.facebook.com/angulasolucion)



**CABAÑA
LA MATILDE
CHUBASCO S.A.**



38 AÑOS DE PASIÓN POR LA GENÉTICA

**ANIMALES CRIADOS TOTALMENTE A PASTO
UN LEGADO GENERACIONAL
QUE MANTIENE EXPERIENCIA,
EXIGENCIA Y CALIDAD
EN EL SUROESTE DE CÓRDOBA.**

Lic. Marcos Pareja Sackmann
+54 9 2657 587629
mparejasackmann@hotmail.com

Dra. Maria de los Angeles Linck
+54 9 11 4165 6164
angiepsackmann@gmail.com

Estancia La Matilde. CC 33 [6273] Villa Valeria - Córdoba

CRÍAS NACIDAS POR TE

Recordamos que, las crías de TE que nazcan a partir del 1° de octubre de 2021, no recibirán más DEP enriquecidos basados en sus propios datos fenotípicos.

Estas crías de TE sólo recibirán DEP enriquecidos a través de los datos fenotípicos o genotipados de sus futuras progenies y/o si dichas crías de TE son genotipadas.

Por tal motivo, para tener DEP enriquecidos en dichos animales de TE, los socios adheridos al ERA cuentan con el servicio de Evaluación Genómica Angus.

A través de este servicio de la Asociación, el criador puede genotipar sus animales (independientemente de su edad, sexo y tipo de servicio) con el chip específico y de alta densidad (75K), llamado AngusGS, obteniendo DEP enriquecidos para todas las características (aun cuando no tengan sus datos fenotípicos), siempre y cuando los animales genotipados estén conectados genealógicamente con la Base Nacional de Datos del ERA. 

HEMBRAS DONANTES

Todas las hembras nacidas a partir del 1° de enero de 2021, que se quieran inscribir como donantes en la Sociedad Rural Argentina, tienen que contar con perfil de paternidad por SNP (actualmente, con 200 SNP ISAG como mínimo) y con chequeo de ascendencia contra padre y madre por STR o SNP, para verificar su filiación.

Los análisis de los perfiles de parentesco pueden ser realizados a través de nuestro servicio de Evaluación Genómica Angus o por el laboratorio indicado por esta Asociación, mientras que la verificación de paternidad será hecha por la SRA.

Además, tienen que contar con análisis de las siguientes ocho condiciones genéticas y sus respectivas mutaciones: AM (artrogriposis múltiple) - NH (hidrocefalia) - CA (aracnodactilia contractural) - OS (osteopetrosis) - DW (enanismo), con la mutación D2 o PRKG2 - DD (desarrollo duplicado) - MAN (alpha manosidosis) - DM (doble músculo), con las mutaciones: NT821 - Q204X - C313Y - E226X - E291X - NT419 - D182N - F94L - S105C.

Cabe destacar que los resultados de estos análisis no son impedimento para inscribir a las hembras como donantes, pues el objetivo es mantener informados a los criadores Angus. 

DS

Hijos de Domingo Simone S.A.

CABAÑA LOS ABUELOS
Angus Negros y Colorados
P.C. Y P.P.



Productividad y Genética para su Rodeo



BAYUCUA

Desde 1906

Asociación Agropecuaria de Salto

170 ANGUS URUGUAY

REMATE ANUAL MIÉRCOLES



REMATAN:



OCTUBRE

SERVICIO DE EVALUACIÓN GENÓMICA ANGUS

ANÁLISIS DE CONDICIONES GENÉTICAS

Nuestra Asociación, a través de su servicio de Evaluación Genómica Angus, además de ofrecer a sus socios el genotipado de alta densidad (con el chip específico AngusGS, de 75K) de sus animales PP y PC (ver nota en esta sección del programa ERA), también les brinda el servicio de análisis de ocho condiciones genéticas (y sus respectivas mutaciones o variantes), de suma importancia para identificar si hay animales portadores de las mismas. Cabe mencionar que, desde el 1° de enero de 2018, los toros que se quieran

inscribir como dadores en la Sociedad Rural Argentina tienen que estar analizados en dichas condiciones genéticas (y sus respectivas mutaciones), así como también las hembras a inscribir como donantes en esa entidad, nacidas a partir del 1° de enero de 2021.

Dichas condiciones genéticas y sus correspondientes mutaciones, a hacer analizar por esta Asociación, son:

- AM (artrogriposis múltiple)
- NH (hidrocefalia)
- CA (aracnodactilia contractural)
- OS (osteopetrosis)
- DW (enanismo), con la siguiente mutación: D2 ó PRKG2

- DD (desarrollo duplicado)
- DM (doble músculo), con las siguientes mutaciones: NT821
- Q204X - C313Y - E226X - E291X - NT419 - D182N - F94L
- S105C
- MAN (alpha manosidosis)

Para consultas, le pedimos comunicarse con el Ing. Agustín R. Curutchet, al correo electrónico: ragenomica@angus.org.ar

Comisión Técnica



!!!Muchas Gracias!!!

Por el apoyo y la confianza.

300 Toros y 2000 Hembras PP, PC y MAS comercializadas en nuestras tres ventas anuales con significativo interés, pujas y valores.

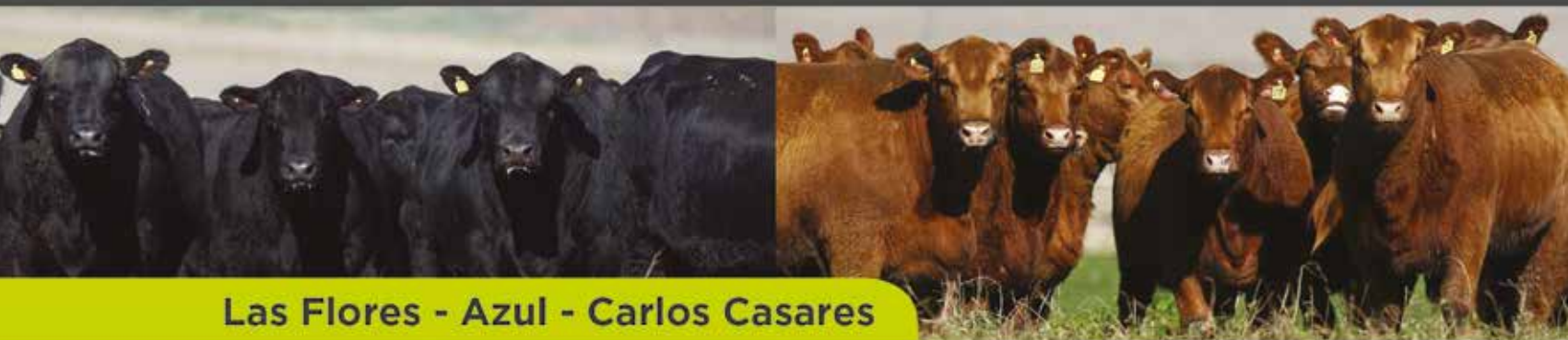

Las Flores - Azul - Carlos Casares

Las Blancas  DELFINAGRO SA

Tel.: 011 4787 9232
e-mail: info@delfinagro.net



4345-0700/04 4342-5374
e-mail: svb@saenz-valiente.com.ar

Genética: Carlos Ojea Rullán
+54 9 11 5529-1428



¿POR QUÉ ARANCELARSE AL ERA?

Si los socios criadores que ya aportan datos al ERA desean tener más beneficios de nuestro programa de evaluación genómica, los invitamos a arancelarse al mismo.

Así, podrán tener el diagnóstico particular de su establecimiento, es decir sus animales PP y PC (terneros, terneras, toritos, vaquillonas, vientres y toros) evaluados con DEP enriquecidos y para las doce características actuales, siempre relativos a nuestra propia población de referencia, que hoy cuenta con más de 5400 animales genotipados.

A través de este diagnóstico particular, el criador podrá:

- Saber cómo producen sus reproductores en comparación con el resto de la población nacional de la raza.
 - Hacer una evaluación precoz de sus animales de interés, genotipando los mismos.
 - Utilizarlo para selección o descarte de sus animales.
 - Publicarlo en su catálogo de remate y acceder a las exposiciones.
 - Participar en las Pruebas Nacionales Angus de Eficiencia de Conversión.
- Además del mencionado diagnóstico, el criador podrá recibir las tendencias

genómicas de su rodeo, es decir, los gráficos que muestran la evolución de las características evaluadas a lo largo de los años, para saber cómo ha progresado genéticamente.

También podrá obtener el Certificado de Mérito Genético (CMG) de cualquier reproductor PP evaluado, para así poder tramitar la exportación de semen o comercializarlo a través de sus remates o venta particular. Y otro beneficio es que podrá solicitar el coeficiente de consanguinidad de su rodeo. ❤️



VENTA PERMANENTE DE REPRODUCTORES



Ganadores de la Prueba Pastoral de Genética Pampeana 2020

BARALE LEANDRO Y LUCAS S.S.
Mario Escofett, La Maruja (La Pampa).
Cel.: 02302 15 576354 - laleona94@hotmail.com.ar

MIGRACIÓN A SNP EN LA RAZA ANGUS

Recordamos que, todas las crías nacidas a partir del 1° de marzo de 2021 tienen que contar con perfil de paternidad por SNP (actualmente, con 200 SNP ISAG como mínimo) y con chequeo de ascendencia contra padre y madre o contra padre solamente—según corresponda— por STR o SNP, para verificar su filiación. Este análisis tiene que ser realizado por el laboratorio indicado por esta Asociación, mientras que la verificación de parentesco será hecha por la Sociedad Rural Argentina.

Si no se pudiera realizar, porque su ascendencia no cuenta con paternidad por SNP, hay dos caminos:

- a) Hacer el perfil de SNP y STR a la cría, para verificar su paternidad con STR contra padre y madre, si ellos aún no fueron migrados a SNP; es decir, en este caso cabe un doble análisis de la cría; o
- b) Migrar—en lo posible y lo cual recomendamos— los padres a SNP para evitar un nuevo doble análisis, si

ellos generan otras crías. Cabe destacar que la Asociación está en condiciones de informar si uno o ambos padres están migrados a SNP.

En conclusión, la cría siempre tiene que quedar migrada a SNP (actualmente, con 200 SNP ISAG como mínimo). De esta forma, a su futura progenie nunca será necesario hacerle doble análisis.



MÁS INFORMACIÓN

Para consultas referidas al programa ERA, le pedimos comunicarse con su coordinador, Mariano Fernández Alt, al correo electrónico: era@angus.org.ar

Comisión Técnica

**CABAÑA
INAMBÚ**
ANGUS ARGENTINO



Gracias Eternas!!!!

Agradecemos a colegas, amigos y clientes, el apoyo que nos brindaron en este **PRIMER REMATE EN LA CABAÑA** y en el **REMATE DE LOS ELEGIDOS** sin quienes no hubiese sido posible alcanzar los importantes resultados obtenidos.

Felicidades a la Asociación por su gran trayectoria

100 años **ANGUS**
DE LIDERAZGO

Martín Tinello - 223-5409530
Alejandro Romero - 2266-446465
Oficina (0223) 475-0310





F3 Cabaña SAN JUSTO de Basterrechea

VENTA A CAMPO

ABERDEEN ANGUS COLORADO

Toros Puros Controlados

ANGUS
2020-2021
AÑO DEL CENTENARIO

Saludamos y felicitamos a la
Asociación Argentina de Angus
por su exitosa trayectoria

 basterrechea@hotmail.com

 cabañasanjusto.com.ar

 General Belgrano
San Miguel del Monte

 Cabaña San Justo

 @cabSanJusto

 cabanasanjusto

Contacto:
Miguel Basterrechea
011 15 5888 2316



ATENEO ANGUS

Otro año con Covid-19, pero en este no lo dejamos ser protagonista. A comienzos de este año hubo cambios en la estructura del Ateneo, sumando nuevos jóvenes al staff de las áreas de Prensa, Tesorería, Jornadas y Reuniones. A partir de ello surgieron nuevas ideas que se desarrollaron, que se están desarrollando y que se desarrollarán.

Fue así como comenzamos organizando una charla abierta al público, a la que concurrió casi un centenar de personas. El disertante fue el I.P.A Carlos “Pepe” Pestalardo, quien habló sobre “Asentando las bases para el armado de un programa genético ganadero”.

Así mismo, el 8 de julio, en el marco de la reunión “Los ganaderos somos responsables”, el Ing. Andrés Costamagna se refirió a la ganadería sustentable, un tema del que se está hablando mucho.

Por otro lado, seguimos federalizando el país, como la formación del Ateneo Angus Patagonia, quien ya mantuvo charlas con directivos de universidades y productores de la zona, para sumar jóvenes con entusiasmo, a ser parte de la familia Angus.

Como todos los años, seguimos formando parte de Campo en Equipo, donde se está programando la jornada anual. Las temáticas que se llevarán a cabo son: “Ganadería y tecnología”, “Inserción de los jóvenes del agro en las empresas familiares/mundo laboral” y “Transfor-

mación de productores a empresarios agropecuarios”. Además, se está planeando el desarrollo de un proyecto sobre educación.

En cuanto a las redes, continuamos con nuestro #JuevesdeAngus, a través del cual hemos aumentado el número de seguidores en Instagram y un 20% más de jóvenes en el Ateneo.

Nuestras actividades a futuro van a ser retomar las visitas a las cabañas, que desde antemano han abierto sus tranqueiras para mostrarnos sobre sus planteos productivos. Además, juntamente con la Asociación, organizaremos la Escuela de Jurados Angus, cuando se realice la Exposición Angus del Centenario.

Si querés sumarte al Ateneo Angus, podés contactarnos en nuestro Instagram (@ateneoangus) o a través de nuestro e-mail (ateneoangus@gmail.com). Para ver nuestras actividades, lo podés hacer en la sección Institucional de la web de la Asociación (www.angus.org.ar).

ATENEO ANGUS LITORAL

Debido a las condiciones mundiales de pandemia que estamos viviendo desde marzo de 2020, en esta primera mitad de año han sido acotadas las actividades llevadas a cabo por este grupo juvenil de la región Litoral.

Realizamos reuniones, para mantener contacto entre los integrantes del Ateneo, de las provincias de Entre Ríos y Corrientes. En estos encuentros se intercambiaron ideas a llevar a cabo y se presentaron a los nuevos integrantes.

Por otro lado, algunos ateneístas concurrieron a la primera jura fenotípica de la sexta edición de la Prueba Pastoril del Litoral. Ellos colaboraron en las tareas solicitadas por los directores zonales, dándose la oportunidad de aprender más sobre la raza, uno de los fines principales del Ateneo.

Varios ateneístas también concurrieron a la segunda jura fenotípica, colaborando en diferentes actividades.

Pueden ver nuestras actividades en Instagram (@ateneoanguslitoral) y en Facebook (Ateneo Angus Litoral).



LA EXPERIENCIA DE EXATENEÍSTAS

En esta oportunidad, Guillermo Sigorrada nos cuenta su experiencia cuando integró el Ateneo Angus.

“Al Ateneo ingresé en el año 2015, una vez que finalicé la Escuela de Jurados de ese año, ya siendo médico veterinario, recibido en 2013.

Por la edad, en ese entonces estuve dos años en el Ateneo. Colaboré organizando el Concurso de Jurados Angus en la Expo Bordeu, en Bahía Blanca, entre otras colaboraciones en las exposiciones nacionales de Otoño y Primavera de Bolívar y Olavarría, respectivamente, y en el Curso de Jurados coordinado por el Ing. Pedro Forgue, en Bahía Blanca.

Sobre el final de mi permanencia en el Ateneo, di charlas por diferentes lugares, sobre “Selección fenotípica de reproductores machos y hembras”, además de promocionar la raza y el Ateneo en diferentes escuelas agropecuarias y exposiciones.

Una vez ya fuera del Ateneo, debido a mi edad, me contacté con la Asociación Argentina de Angus, y comencé a estar presente en las exposiciones nacionales de Otoño y Primavera, como ayudante del comisario de la Exposición; en esas ocasiones fue el Dr. Norberto Fresco. En 2018 me convocaron desde la Asociación para estar en Palermo, para colaborar en controlar la “no preparación de animales”, junto al Dr. Pedro Gerbelli y Fabián Otero.

Fue en 2019 cuando comencé como inspector de Registros en la Asociación. Previo a esto realicé varias giras, acompañando al inspector Diego Prates, quien me instruyó y evaluó. Y así es como hoy, gracias a la Asociación, formo parte del grupo de inspectores de Puro Controlado de la raza.

Todo comenzó entonces, formando parte del Ateneo, y así se fueron abriendo puertas, sumado a mi profesión y a la siempre buena predisposición de la Asociación para conmigo”. 🇨🇺

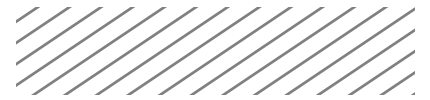

LACTOGERMS

LÍNEA INOCULANTES PARA SILAJES



Nutrición y Sanidad Animal

+ 54 11 5667 0174

info@bggsa.com.ar

www.bggsa.com.ar

f BG Beneficial Germs // 📷 benefical_germs

HÉCTOR LUIS “POCHOLA” SILVA: 1945-2021



Lucho Silva, su padre Pochola y José Hourcade, encargado del establecimiento “San Pedro”, en Rauch.



Pochola Silva en oportunidad de integrar Los Pumas.

Me toca hoy la difícil misión de despedir a un entrañable amigo, productor y miembro de nuestra Asociación, el querido Héctor Luis “Pochola” Silva.

Sin duda, hemos tenido el honor de contar como socios a dos personas destacadas en lo deportivo y empresarial, como son Pochola Silva y el Gato Handley, íconos del rugby de la generación de 1965, que representaron inolvidablemente al país en una exitosa primera gira en Sudáfrica, donde inauguraron el nombre de Los Pumas para la Selección y que tantas alegrías nos regaló, siendo, posteriormente, capitán del equipo.

Cuando con posterioridad tuve la oportunidad de compartir con Pochola esta gran pasión ganadera que también nos unió en la vida, dada su calidad de apreciado criador de Angus desde su establecimiento San Pedro, en la zona

de Rauch, pude advertir que conservaba su condición de hacedor de equipos, desarrollando empatía entre los componentes de un sector, que trasladaba a cualquier actividad, imprimiéndole un aspecto distintivo y, quizá, el único que nos garantiza el éxito.

Este gran ejemplo de un “distinto” en toda la extensión del término, a quien lo distinguiera una naturaleza superior en lo humano y en lo profesional, nos marcó un camino para engrandecer toda forma de colaboración entre quienes compartimos una actividad como lo es la ganadera, mediante la premisa de olvidar las nimiedades en la persecución de fines mezquinos.

En base a esta dimensión de la tarea común multiplicadora de lo individual, eje de la enseñanza de este amigo, pudimos diseñar una gestión en la cual

llevamos a cabo un gran movimiento común, priorizando la visión y los intereses del conjunto por encima de aquellos privativos de cada uno de sus integrantes.

Hoy más que nunca, ante su desaparición física, quiero exaltar cuanto nos legó en vida el gran Pochola, quien debe quedar eternizado en la práctica de una política imbuida de los principios que demuestran la necesidad de sostener un emprendimiento en favor de todos quienes compartimos una tarea común, con altas miras de un futuro superador, a pesar de las circunstancias difíciles que nos tocan vivir.

Tal forma de concebir la vida fue aquella que demostró que los deportistas argentinos destacados en las últimas Olimpiadas fueron los que formaron parte de equipos, superando por la fuerza del conjunto, las limitantes que impuso la pandemia.

El espíritu desinteresado en pos del bien común es el mejor homenaje que podemos brindar a este “grande” de la vida.

Gracias Pochola por todo lo que nos has enseñado...

¡Hasta siempre, querido amigo!

Alfredo Gusmán



**LARTIRIGOYEN
& OROMÍ S.A.**
CONSIGNATARIA DE HACIENDA



MERCADO DE LINIERS

VENTAS DIRECTAS A FRIGORÍFICOS

VENTAS PARTICULARES DE INVERNADA Y CRÍA

REMATES ONLINE

REMATES FERIA

REMATES DE CABAÑA

(11) 4813-4811 | Parera 15 - P.11º - CABA

www.lartirigoyenoromi.com.ar | consignataria@lartirigoyenoromi.com.ar

Inés Romero de Guerrero, su fallecimiento

Nos tocó despedirte, Vovo, motor de esta gran familia. Ejemplo de mujer, de amor y de entrega por el prójimo, y una apasionada por el Angus.

Simplemente, gracias.

¡Te vamos a extrañar!

Gran abrazo al Cielo,

Familia Guerrero



CABAÑA

LA FIJA 

"Tiempo y esfuerzo para la ganadería argentina"

JUNTO A LA ASOCIACIÓN ARGENTINA DE ANGUS,
SEGUIREMOS AFIANZANDO LA RAZA EN NUESTRO PAÍS

100  **ANGUS**
DE LIDERAZGO

Cabaña La Fija

Ruta 8 km 263 - Colón, Buenos Aires (CP 2720)

Teléfono: 02477 593898 • e-mail: cmonesruiz@gmail.com





Gabriel Couto, adiós a un periodista amigo



En marzo pasado, a los 37 años de edad, falleció el periodista agropecuario Gabriel Couto, de la localidad uruguaya de Artigas.

Gabo, como lo llamaban, se desempeñaba en Radio Cuareim y Campo TV, de Artigas, pero también colaboraba con otros medios periodísticos, cubriendo exposiciones ganaderas en su país, Brasil, Paraguay y aquí, en la Argentina.

Históricamente, en cada Exposición del Prado y Palermo nos encontrábamos en sus pistas centrales para charlar sobre el Angus argentino y otras cuestiones comunes a los campos rioplatenses. Y en cada oportunidad le obsequiaba una gorra de Angus Argentina, que siempre agradecía calurosamente porque le gustaba coleccionarlas. Nos vimos por última vez en el Prado de 2019.

Siempre era una alegría encontrarnos en esos eventos, por su buena onda, calidad humana, simpatía, entusiasmo, un don especial que Gabo irradiaba y que disfrutamos quienes tuvimos la fortuna de tratarlo. Pero el destino le jugó una mala pasada.

Hasta siempre, querido Gabo.

Alfredo Gusmán



AÑARBE

CABAÑA

De A. B. ELISSONDO HNOS. S.A.



100 AÑOS ANGUS
DE LIDERAZGO

ACOMPANAMOS A LA ASOCIACIÓN ARGENTINA DE ANGUS
EN LA EXPOSICIÓN NACIONAL DE TANDIL OCTUBRE 2021

Pdo de Ayacucho. Prov. de Buenos Aires - elissondoesteban73@gmail.com - Tel. 2494 597982





Calendario General de Exposiciones **Angus 2021**

CIRCUITOS PROVINCIALES

CIRCUITO ANGUS BONAERENSE

<i>EXPOSICION</i>	<i>PROV.</i>	<i>JURA</i>	<i>VENTAS</i>
JUNÍN	B.A.	13-08-21	14-08-21
CNEL. DORREGO	B.A.	04-09-21	04-09-21
PERGAMINO	B.A.	09-09-21	10-09-21
BOLÍVAR	B.A.	16-09-21	17-09-21
SAAVEDRA	B.A.	18-09-21	19-09-21
CNEL. PRINGLES	B.A.	19-09-21	20-09-21
BAHÍA BLANCA	B.A.	29-09-21	01-10-21
CORONEL SUÁREZ	B.A.	08-10-21	09-10-21
OLAVARRIA	B.A.	15-10-21	15-10-21

CIRCUITO ANGUS CENTRO

<i>EXPOSICION</i>	<i>PROV.</i>	<i>JURA</i>	<i>VENTAS</i>
SAN JUSTO	S.FE	14-08-21	16-08-21
RÍO CUARTO	CBA.	04-09-21	05-09-21
JESÚS MARÍA	CBA.	09-09-21	10-09-21
SAN LUIS	S.L.	09-10-21	10-10-21

NACIONAL

<i>EXPOSICION</i>	<i>PROV.</i>	<i>JURA</i>	<i>VENTAS</i>
42ª EXPOSICIÓN NACIONAL ANGUS DE PRIMAVERA y 21ª EXPOSICIÓN DEL TERNERO EN TANDIL, BS.AS.	B.A.	05 y 06-10-2021	07-10-21



CIRCUITO ANGUS LA PAMPA

<i>EXPOSICION</i>	<i>PROV.</i>	<i>JURA</i>	<i>VENTAS</i>
HUINCA RENANCÓ	CBA.	10-09-21	11-09-21
REALICÓ	L.P.	18-09-21	19-09-21
INGENIERO LUIGGI	L.P.	24-09-21	25-09-21
SANTA ROSA	L.P.	01-10-21	02-10-21
GRAL. ACHA	L.P.	08-10-21	09-10-21

CIRCUITO ANGUS DEL LITORAL

<i>EXPOSICION</i>	<i>PROV.</i>	<i>JURA</i>	<i>VENTAS</i>
LA PAZ	E.R.	31-07-21	01-08-21
VILLAGUAY	E.R.	5 y 6-8-2021	07-08-21
FEDERAL	E.R.	13 y 14-8-2021	14-08-21
GUALEGUAYCHÚ	E.R.	21-08-21	22-08-21
FELICIANO	E.R.	28-08-21	28-08-21
COLÓN	E.R.	04-09-21	05-09-21
CURUZÚ CUATIÁ	CTES.	04-09-21	06-09-21

CIRCUITO ANGUS PATAGÓNICO

<i>EXPOSICION</i>	<i>PROV.</i>	<i>JURA</i>	<i>VENTAS</i>
CHOELE CHOEL	R.N.	18-09-21	19-09-21
RIO COLORADO	R.N.	24-09-21	25-09-21
GRAL. CONESA	R.N.	02-10-21	03-10-21
ESQUEL	CHUBUT	09-10-21	10-10-21
NACIONAL ANGUS PATAGÓNICA EN CARMEN DE PATAGONES	B.A.	08-09-21	10-09-21

NUEVO SERVICIO DEL PROGRAMA ERA

Evaluación Genómica ANGUS



**Única población
de referencia Angus
en Latinoamérica**

¿Desea mejorar la genética de su rodeo PP y PC de manera confiable y rápida?

- Obtenga DEP Enriquecidos por Evaluación Genómica.
- DEP relativos a nuestra propia población de referencia.
- Seleccione a temprana edad.
- DEP comparables entre todas las cabañas del ERA (533) y nuestro Resumen de Padres.

¡Envíenos muestras de pelo y del resto nos ocupamos nosotros!

Contáctese

Para interiorizarse sobre este servicio de Evaluación Genómica Angus, comunicarse con el
Ing. P.A. Agustín R. Curutchet:

TEL. 4774-0065, interno 24. E-MAIL: eragenomica@angus.org.ar

¿Aún no está adherido al Programa ERA?

No tiene costo alguno y le permitirá acceder a éste y otros servicios que el Programa ERA ofrece. Sólo debe contactarse con su coordinador,

Mariano Fernández Alt:

TEL. 4774-0065, interno 26. E-MAIL: era@angus.org.ar

A photograph showing the silhouettes of several people standing outdoors during a sunset or sunrise. The sky is a warm, golden-orange color, and the sun is visible as a bright, glowing orb in the upper left. The people are in the foreground, their forms dark against the bright background. One person on the right is looking towards the left. The overall mood is serene and contemplative.

EXPOSICIONES
CIRCUITOS 2020

SAAVEDRA

EXPOSICIÓN ANGUS DE SAAVEDRA - BUENOS AIRES

18 y 19 de septiembre de 2020

Predio de la Asociación Rural del Partido de Saavedra

Jurado de Clasificación: Sr. Ariel Barcelona

Coordinación Angus: Sr. Claudio Schonfeld

Firma Martillera: Oregui y Cía.

CABAÑAS PARTICIPANTES

• AGROP. GEN BRAI S.A. | "El Cerrito"

• CARLOS Y MARCELO FAVRE | "Las Sierras"

• CASIMIRO VICENTE | "El Medanito"

• ENRIQUE MASSETTI | "Don Damián"

• HÉCTOR FAVRE | "La Colonia Nueva"

• HORACIO FAVRE | "Las Sierras Sur"

• LEONARDO MILANO | "Barón Rojo"

• LUIS RITTER | "Dos Hermanos"

• OTONDO, OLLETA Y OTONDO | "El Palenque"

• PRODUCTORES AGRÍCOLAS S.A. |

PRINCIPALES VEREDICTOS

PURO CONTROLADO

Mejor Toro P.C.

Lote 63 RP.: 7021
Expositor: "Las Sierras" de Carlos y Marcelo Favre

Mejor Hembra P.C.

Lote 56 RP.: 7065
Expositor: "El Cerrito" de Agrop. Gen Brai S.A.

Lote Gran Campeón Macho P.C.

Lote 63
Expositor: "Las Sierras" de Carlos y Marcelo Favre

Lote Gran Campeón Hembra P.C.

Lote 56
Expositor: "El Cerrito" de Agrop. Gen Brai S.A.

Lote Reservado de Gran Campeón Macho P.C.

Lote 59
Expositor: "El Palenque" de Otondo, Olleta y Otondo

Lote Reservado de Gran Campeón Hembra P.C.

Lote 55
Exp.: "El Cerrito" de Agrop. Gen Brai S.A

PRINCIPALES VEREDICTOS

PEDIGREE

Gran Campeón Macho - Mejor Toro de Lotes

Lote 6 RP.: 78
Expositor: "Don Damián" de Elio Enrique Massetti

Reservado Gran Campeón Macho - Segundo Mejor Toro de Lotes

Lote 7 R.P.: 1288
Expositor: "El Medanito" de Casimiro Vicente

Lote Gran Campeón Macho - Campeón Senior

Lote 7
Expositor: "El Medanito" de Casimiro Vicente

Lote Reservado Gran Campeón Macho - Campeón Dos Años Menor

Lote 6
Expositor: "Don Damián" de Elio Enrique Massetti



Cabaña
MARY
de Organización Ayas S.A.

Venta particular de reproductores
Angus Negro y Colorado PP PC



BAHÍA BLANCA

CABAÑAS PARTICIPANTES

- AGROHACIENDA NAZARENO S.R.L. | "Don Nazareno"
- AGROGANADERA SAN IGNACIO S.A. | "San Ignacio"
- BUJAMAR S.A. | "La Helvecia"
- COMINAGRO GANADERA S.A. | "Rancho Grande"
- EDGARDO JUANICORENA | "Cerro Azul"
- HÉCTOR FAVRE | "La Colonia Nueva"
- JORGE L. JACQUIER | "El Recuerdo"
- JUAN MANUEL ALVAREZ | "La Chingola"
- JUAN MANUEL GARCIARENA | "Santa Julia"
- LA CASCADA S.A. | "La Cascada"
- LA CASSINA S.A. | "La Cassina"
- SILVIO MARIANO CASTRO | "La Reserva"
- NÉSTOR ALDAZÁBAL | "23 de Noviembre"
- RICARDO CANTARELLI PÉREZ BUSTOS – DANIEL ALBERCA | "La Argentina"
- SEBASTIAN BURON ALFANO | "Mayumaná"
- SERAFÍN SILLERO | "Quequén Sur"
- SERRANÍAS DE LOLEN S.A. | "Lolén"

PRINCIPALES VEREDICTOS

PURO CONTROLADO

Mejor Toro PC

Lote: 60 Núm.: 2

Expositor: "El Recuerdo" de Jorge L. Jacquier

Mejor Hembra PC

Lote: 77 Núm.: 68

Expositor: "El Recuerdo" de Jorge L. Jacquier

Lote Gran Campeón Macho – Campeón Dos Dientes

Lote: 60

Expositor: "El Recuerdo" de Jorge L. Jacquier

Lote Gran Campeón Hembra – Campeón Dos Dientes

Lote: 77

Expositor: "El Recuerdo" de Jorge L. Jacquier

Lote Reservado Gran Campeón Macho – Rdo. Campeón Dos Dientes

Lote 76

Expositor: "Don Nazareno" de Agrohacienda Nazareno S.R.L.

Lote Reservado Gran Campeón Hembra – Rdo. Campeón Dos Dientes

Lote 79

Expositor: "Don Nazareno" de Agrohacienda Nazareno S.R.L.

EXPOSICIÓN ANGUS DE BAHÍA BLANCA
BUENOS AIRES

Del 28 de septiembre al 2 de octubre de 2020

Predio de la Sociedad Rural de Bahía Blanca, Villa Bordeu

Jurado de Clasificación: Sr. Manuel López

Coordinación Angus: Sr. Martín Béhèran - Sr. Claudio Schonfeld

Admisión por Angus: Dr. Cesar Diaz y Dr. Pedro Gerbelli

Firma Martillera: Productores Rurales del Sud – Gustavo Teddi

PRINCIPALES VEREDICTOS

PEDIGREE

Gran Campeón Macho – Mejor Toro Individual

Lote: 21 R.P.: 384

Expositor: "La Reserva" de Silvio Mariano Castro

Gran Campeón Hembra - Mejor Hembra Individual

Lote: 49 R.P.: 293

Expositor: "Quequén Sur" de Serafín Sillero

Reservado Gran Campeón Macho – Segundo Mejor Toro Individual

Lote: 29 R.P.: 227

Expositor: "San Ignacio" de Agroganadera San Ignacio S.A.

Reservado Gran Campeón Hembra – Segunda Mejor Hembra Individual

Lote: 52 R.P.: 246

Expositor: "San Ignacio" de Agroganadera San Ignacio S.A.

Lote Gran Campeón Macho – Lote Campeón Dos Años Mayor

Lote: 54

Expositor: "23 de Noviembre" de Néstor Daniel Aldazábal

Lote Gran Campeón Hembra – Lote Campeón Vaquillona Mayor

Lote: 59

Expositor: "La Cassina" de La Cassina S.A.

Gran Campeón Ternero – Campeón Ternero Menor

Lote: 1 R.P.: 301

Expositor: "San Ignacio" de Agroganadera San Ignacio S.A.

Gran Campeón Ternera – Campeón Ternera Menor

Lote: 35 R.P.: 465

Expositor: "La Reserva" de Silvio Mariano Castro

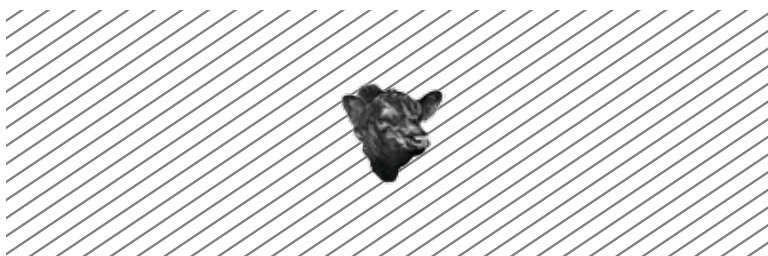

OLAVARRÍA

CABAÑAS PARTICIPANTES

- AGROHACIENDA NAZARENO S.R.L. | "Don Nazareno"
- CRIA BON S.A. | "El Atardecer"
- DINFE S.A. | "Santa Dominga"
- EST. KEL S.A. | "Lomas Pampas"
- GUSTAVO BANCORA | "Los Trebolares"
- LA CASSINA S.A. | "La Cassina"
- RUBÉN BANCORA | "El Cahuel"

PRINCIPALES VEREDICTOS

PEDIGREE

Gran Campeón Macho - Mejor Toro Individual

Lote 2 R.P.: 201
Expositor: "Don Nazareno" de Agrohacienda Nazareno S.R.L.

Gran Campeón Hembra - Mejor Hembra Individual

Lote: 8 R.P.: 196
Expositor: "Don Nazareno" de Agrohacienda Nazareno S.R.L.

Gran Campeón Ternero - Campeón Ternero Mayor

Lote: 1 R.P.: 249
Expositor: "Don Nazareno" de Agrohacienda Nazareno S.R.L.

Gran Campeón Ternera - Campeón Ternera Mayor

Lote: 7 R.P.: 226
Expositor: "Don Nazareno" de Agrohacienda Nazareno S.R.L.

**EXPOSICIÓN ANGUS DE OLAVARRÍA
BUENOS AIRES**

5 y 6 de octubre de 2020

Predio de la Sociedad Rural de Olavarría

Jurado de Clasificación: Sr. Maximiliano Mammoliti

Coordinación Angus: Sr. Martín Bèhèran - Claudio Schonfeld

Admisión por Angus: M.V. Cesar Diaz y M.V. Pedro Gerbelli

Firma Martillera: Wallace Hnos. S.A.

PRINCIPALES VEREDICTOS

PURO CONTROLADO

Mejor Toro PC

Lote: 12 Núm.: 6001
Expositor: "Lomas Pampas" de Est. Kel S.A.

Mejor Hembra PC

Lote: 35 Núm.: 6073
Expositor: "Don Nazareno" de Agrohacienda Nazareno S.R.L.

Lote Gran Campeón Macho - Campeón Dos Dientes

Lote: 20
Expositor: "Don Nazareno" de Agrohacienda Nazareno S.R.L.

Lote Gran Campeón Hembra - Campeón Cuatro Dientes

Lote: 35
Expositor: "Don Nazareno" de Agrohacienda Nazareno S.R.L.

Lote Reservado Gran Campeón Macho - Rdo. Campeón Dos Dientes

Lote: 19
Expositor: "El Atardecer" de Cría Bon S.A.

Lote Reservado Gran Campeón Hembra - Rdo. Campeón Dos Dientes

Lote: 23
Expositor: "Santa Dominga" de Dinfe S.A.



ANGUS 2020-2021
AÑO DEL CENTENARIO

Cabaña
EL AGUACERO
de José Ignacio Arroquy

Venta particular de Reproductores PP Y PC
Angus Negro y Colorado

🏠 Dorrego 530 - General La Madrid
☎ 0228 6420 115 / 0221 15 540 7345

✉ arroquyji@hotmail.com
📷 elaguacero_angus

ANGUS DEL FUTURO

NRO. ORD.	EXPOSITOR	B.BLANCA	OLAVARRIA	TOTAL
1	Agrohacienda Nazareno S.R.L.	238	378	616
2	Agroganadera San Ignacio S.A.	422		422
3	Castro, Silvio Mariano	312		312
4	Cominagro Ganadera S.A.	164		164

PURO DE PEDIGREE

NRO. ORD.	EXPOSITOR	SAAVEDRA	B.BLANCA	OLAVARRIA	TOTAL
1	Agrohacienda Nazareno S.R.L.		228	378	606
2	Agroganadera San Ignacio S.A.		440		440
3	Aldazabal, Néstor Daniel		430		430
4	La Cassina S.A.		396		396
5	Castro, Silvio Mariano		332		332
6	Sillero, Serafín		304		304
7	Massetti, Elio Enrique	205			205
8	Casimiro, Vicente	193			193
9	Burón Alfano, Sebastián O.		180		180
10	Bujamar S.A.		172		172
11	Cantarelli Perez Bustos, Ricardo		124		124
12	Garciarena, Juan Manuel		64		64
13	Alvarez, Juan Manuel		62		62
14	Juanicorena, Edgardo		14		14

PURO CONTROLADO

NRO. ORD.	EXPOSITOR	SAAVEDRA	B.BLANCA	OLAVARRIA	TOTAL
1	Agrohacienda Nazareno S.R.L.		502	422	924
2	Jacquier, Jorge L.		626		626
3	Agrop. Gen-Brai S.A.	291			291
4	Cria Bon S.A.			203	203

CABAÑA

*La Maricel**de Norberto Molinari**Genética que hace la Diferencia*

Saludamos a todos aquellos
que hicieron posible la realización
de nuestro Remate Anual
y agradecemos especialmente
a los criadores, clientes y amigos !

Cruce Ruta Pcial 92 y Ruta Nac. 178 - Arequito- Santa Fe / Cel: (03464) 521123 - email: molinarinorberto@gmail.com



RÍO CUARTO

EXPOSICIÓN ANGUS DE RÍO CUARTO - CÓRDOBA

Del 27 y 28 de agosto de 2020

Predio de la Sociedad Rural de Río Cuarto, Córdoba

Jurado de Clasificación: Sr Emanuel Canale

Firma Martillera: Bressán- Feriálvarez - Talano Hnos. - Testa, Lelli, Liaudat y Cía.

CABAÑAS PARTICIPANTES

- ALFREDO A. JALED | "El Rastreador"
- AROLD J. FALCO | "Las Coloradas"
- CRÍA BON S.A. | "El Atardecer"
- DANIEL O. BONVILLANI | "Don César"
- EMILIO Y JOSE L. BONVILLANI | "El Corralito"
- GRACIELA COCCO DE MONCHIETTI | "La Negrita"
- HÉCTOR R. DONADIO | "Las Tres Marías"
- JUAN Y WALTER REINER S.H. | "El Jardín"
- JULIO C. MÉNDEZ DUHAU | "La Piedrita"
- L'ARACHIDE S.A. | "Bajo Fértil"
- MATIAS S. RUFFINO | "Ma-Da-Gu"
- MIKITO S.A. | "La Caterina"
- RAÚL H. DONADIO | "Las Tres Marías"
- RODEO EL DELMO S.A. | "El Viejo Zorzal"
- SUC DE OSVALDO OTERO S.A. | "Paymá"
- TECNOCAMPO S.A. | "Los Cerrillos"

PRINCIPALES VEREDICTOS

PEDIGREE



Gran Campeón Macho - Mejor Toro individual - Campeón Dos Años MayorLote: 16 R.P.: 54
Exp: "El Viejo Zorzal" de Rodeo El Delmo S.A.**Gran Campeón Hembra - Mejor Hembra de Lote**Lote: 4 R.P.: 161
Expositor: "La Piedrita" de Julio C. Méndez Duhau**Reservado Gran Campeón Macho - Segundo Mejor Toro Individual**Lote: 10 R.P.: 321
Expositor: "Bajo Fértil" de L'Arachide S.A.**Rdo Gran Campeón Hembra - 2º Mejor Hembra de Lotes.**Lote: 4 R.P.: 1648
Expositor: "La Piedrita" de Julio C. Méndez Duhau**Lote Gran Campeón Macho - Campeón Dos Años Menor**Lote: 5
Expositor: "La Piedrita" de Julio C. Méndez Duhau**Lote Gran Campeón Hembra - Campeón Vaquillona Mayor**Lote: 4
Expositor: "La Piedrita" de Julio C. Méndez Duhau**Lote Reservado Gran Campeón Macho - Campeón Dos Años Mayor**Lote: 6
Expositor: "Bajo Fértil" de L'Arachide S.A.**Lote Reservado Gran Campeón Hembra - Reservado Campeón Vaquillona Intermedia**Lote: 1
Exp: "El Viejo Zorzal" de Rodeo El Delmo S.A.

PURO CONTROLADO

Mejor Toro Puro ControladoLote: 37 Núm.: 3036
Expositor: "El Jardín" de Juan y Walter Reineri**Lote Gran Campeón Macho**Lote: 36
Expositor: "La Caterina" de Mikito S.A.**Lote Gran Campeón Hembra**Lote: 20
Expositor: "La Caterina" de Mikito S.A.**Lote Reservado Gran Campeón Macho**Lote: 37
Expositor: "El Jardín" de Juan y Walter Reineri**Lote Rdo. Gran Campeón Hembra**Lote: 24
Expositor: "La Caterina" de Mikito S.A.**FONTANA**
CONSIGNATARIOS

OFICINA: 02266 15 547175 / 677562 / 548758

Av. Favalaro n°840, Balcarce, Prov. Bs.As.

www.fontanaconsignatarios.com  DESDE 1889
COMERCIALIZANDO
HACIENDAS VACUNAS
& NEGOCIOS RURALES**10/12** 4º Remate Especial
Haciendas de invernada y críaBALCARCE. SUDESTE  

SAN JUSTO

CABAÑAS PARTICIPANTES

• SUCRS. DE OSVALDO OTERO S.A. | "Paymá"

EXPOSICIÓN ANGUS DE SAN JUSTO - SANTA FE

Del 21 al 25 de agosto de 2020

Predio de la Sociedad Rural de San Justo, Santa Fe

Firma Martillera: *Ganados Remates S.A.*

PRINCIPALES VEREDICTOS

PEDIGREE

Gran Campeón Macho - Mejor Toro de Lotes

Lote: 1 R.P: 3666

Expositor: "Paymá" de Sucrs. de Osvaldo Otero S.A.

Lote Gran Campeón Macho

Lote: 1

Expositor: "Paymá" de Sucrs. de Osvaldo Otero S.A.

PURO CONTROLADO

Mejor Toro PC

Lote 10 Núm.: 230

Expositor: "Paymá" de Sucrs. de Osvaldo Otero S.A.

Lote Gran Campeón PC

Lote 10

Expositor: "Paymá" de Sucrs. de Osvaldo Otero S.A.



SSV

SANTIAGO SAENZ VALIENTE
Y ASOCIADOS

◆ DESDE 1987 ◆



- ◆ Asesoramiento y Planificación Impositiva
- ◆ Auditoria Empresarial Contable e Impositiva
- ◆ Liquidación de Nóminas y Asesoramiento Previsional
- ◆ Reorganizaciones de Empresas Libres de Impuestos
- ◆ Especialista en empresas agropecuarias

Contadores Públicos | Asesores Impositivos | Consultores de Empresas | Servicios Jurídicos



www.SSVyAsoc.com

📍 Talcahuano 833, CABA

SAN LUIS

CABAÑAS PARTICIPANTES

- ERNERSTO SALVAGNO | "El Arbolito"
- GRACIELA COCCO DE MONCHIETTI | "La Negrita"
- JOSÉ A. CHIOTTI | "La Euge"
- LA RIOJANA S.A. | "Los Nietos"
- LUIS A. AMITRANO | "Los Sauces"

EXPOSICIÓN ANGUS DE SAN LUIS

23 y 24 de octubre de 2020

Predio de la Sociedad Rural de San Luis

Jurado de Clasificación: Sr. Francisco Gabutti

Firma Martillera: San Luis Feria S.R.L. - Ganadera del Sur S.R.L.

PRINCIPALES VEREDICTOS

PEDIGREE

Gran Campeón Macho - Mejor Toro individual

Lote: 58 R.P.: 281 - Expositor: José A. Chiotti - "La Euge"

Reservado Gran Campeón Macho - Mejor Toro de Lotes

Lote: 60 R.P.: 271 - Expositor: José A. Chiotti - "La Euge"

Lote Gran Campeón Macho

Lote: 60 - Expositor: José A. Chiotti - "La Euge"

Lote Reservado Gran Campeón Macho

Lote: 61 - Expositor: Luis A. Amitrano - "Los Sauces"

PURO CONTROLADO

Mejor Toro Puro Controlado

Lote: 66 Núm.: 7 - Expositor: Ernesto Salvagno - "El Arbolito"

Lote Gran Campeón Macho

Lote: 65 - Expositor: José A. Chiotti - "La Euge"

Lote Reservado Gran Campeón Macho

Lote: 66 - Expositor: Ernesto Salvagno - "El Arbolito"



Establecimiento LA QUEBRADA

de Marta Haydeé Ayerdi de Blanco e Hijos



Nuevamente... Junto a la Angus
en la Nacional de la Raza.

A todos los que nos acompañaron en nuestro
REMATE ANUAL les agradecemos su
presencia y los esperamos el próximo año.

Más de 20 años dedicados a la cría
de Aberdeen Angus Puro de Pedigree
y Puro Controlado, produciendo ejemplares
con adaptabilidad al medio.

PURO DE PEDIGREE

NRO. ORD.	EXPOSITOR	SAN JUSTO	RIO CUARTO	TOTAL
1	Mendez Duhau, Julio Carlos		754	754
2	Suc. De Osvaldo Otero S.A.	416	264	680
3	L'Arachide S.A.		576	576
4	Rodeo El Delmo S.A.		484	484
	Jaled, Alfredo Anuar		34	34

PURO CONTROLADO

NRO. ORD.	EXPOSITOR	RÍO CUARTO	SAN JUSTO	TOTAL
1	Mikito S.A.	600		600
2	Sucrs. de Osvaldo Otero S.A.		254	254
3	Reineri, Juan y Walter	208		208
4	Bonvillani, José L. y Emilio	174		174
5	Rodeo El Delmo S.A.	114		114
6	Falco, Haroldo	78		78
7	Cocco de Monchietti, Graciela	72		72
8	Cria Bon S.A.	72		72
9	Ruffino, Matías S.	72		72
10	Donadio, Héctor R.	66		66
11	Bonvillani, Daniel O.	42		42
12	Tecnocampo S.A.	30		30

Diagnóstico de Enfermedades
Venéreas - Técnica por PCR

LABORATORIO
ALVAREZ
BAHÍA BLANCA

25 de Mayo 139 / (B8000JRC) Bahía Blanca
Tel/Fax: (0291) 453-3747 / 451-5993 / Cel.: (0291) 155-767308
info@labalvarez.com.ar / www.labalvarez.com.ar

HUINCA RENANCÓ

EXPOSICIÓN ANGUS DE HUINCA RENANCÓ CÓRDOBA

4 y 5 de septiembre de 2020

Predio de la Sociedad Rural de Huinca Renancó, Córdoba

Jurado de Clasificación: *Sr Matías Falco.*

Coordinación Angus: *Sr. German Tapia y Sr. Claudio Schonfeld*

Firma Martillera: *Ferías Rodeo Huinca S.R.L.*

CABAÑAS PARTICIPANTES

- **AGROGANADERA NAMUNCURÁ S.A.** | "Namuncurá"
- **ALBERTO ITURRIOZ** | "16 de Mayo"
- **ARIEL BARALE** | "María Magdalena"
- **CÉSAR GAREIS** | "Don Jacobo"
- **CURACÓ S.A.** | "Curacó"
- **DON SAMUEL S.A.** | "Don Samuel"
- **HÉCTOR R. DONADÍO** | "Las Tres Marías"
- **HORACIO BLANCO** | "La Julia"
- **HORIZONTE VERDE S.A.** | "Horizonte Verde"
- **JUAN C. Y J. MANUEL GAREIS** | "El Paisano"
- **LA ÑATA S.A.** | "La Ñata"
- **LITOMAR S.A.** | "La Margarita"
- **OSCAR PALOS** | "El Trece"
- **PEEFE PRODUCTORES S.A.** -
- **RICARDO ZIEGENFUHS** | "La Cirila"
- **RAÚL H. DONADÍO** | "Las Tres Marías"
- **SUCRS. DE OSVALDO OTERO S.A.** | "Paymá"
- **SUSANA TURRIN** | "El Cholo"

PRINCIPALES VEREDICTOS

PEDIGREE

Gran Campeón Macho – Mejor Toro individual - Campeón Dos Años Mayor

Lote: 22 R.P.: 867
Expositor: "La Margarita" de Litomar S.A.

Gran Campeón Hembra – Mejor Hembra Indiv. – Campeón Vaca Joven

Lote: 74 R.P.: 440
Expositor: "La Cirila" de Ricardo Ziegenfuhs

Rdo. Gran Campeón Macho – Segundo Mejor Toro Individual – Campeón Senior

Lote: 17 R.P.: 499
Expositor: "La Cirila" de Ricardo Ziegenfuhs

Rdo. Gran Campeón Hembra – Mejor Hembra de Lotes

Lote: 71 R.P.: 464
Expositor: "La Cirila" de Ricardo Ziegenfuhs

Mejor Toro de Lotes

Lote: 14 R.P.: 893
Expositor: "La Margarita" de Litomar S.A.

Segundo Mejor Toro de Lotes

Expositor: "Paymá" de Sucrs. de Osvaldo Otero S.A.

Segunda Mejor Hembra de Lotes

Lote: 71 R.P.: 462
Expositor: "La Margarita" de Litomar S.A.

Lote Gran Campeón Macho – Campeón Dos Años Mayor

Lote: 14
Expositor: "La Margarita" de Litomar S.A.

Lote Gran Campeón Hembra – Campeón Vaquillona Intermedia

Lote: 4
Expositor: "La Cirila" de Ricardo Ziegenfuhs

Lote Reservado Gran Campeón Macho – Reservado Campeón Dos Años Mayor

Lote: 13
Expositor: "Paymá" de Sucrs. de Osvaldo Otero S.A.

Lote Reservado Gran Campeón Hembra – Campeón Vaquillona Mayor

Lote: 69
Expositor: "El Cholo" de Susana Turrin

PURO CONTROLADO

Mejor Toro Puro Controlado

Lote: 5 R.P.: 716
Expositor: "La Julia" de Horacio Blanco

Mejor Hembra Puro Controlado

Lote: 67 R.P.: 2
Expositor: "La Cirila" de Ricardo Ziegenfuhs

Segundo Mejor Toro Puro Controlado

Lote: 6 R.P.: 3
Expositor: "La Ñata" de La Ñata S.A.

Segunda Mejor Hembra P.C.

Lote: 64 R.P.: 3
Expositor: "El Trece" de Oscar Palos

Lote Gran Campeón Macho

Lote: 1
Expositor: "El Cholo" de Susana Turrin

Lote Gran Campeón Hembra

Lote: 64
Expositor: "El Trece" de Oscar Palos

Lote Reservado Gran Campeón Macho

Lote: 6
Expositor: "La Ñata" de La Ñata S.A.

Lote Rdo. Gran Campeón Hembra

Lote: 67
Expositor: "La Cirila" de Ricardo Ziegenfuhs

REALICÓ

EXPOSICIÓN ANGUS DE REALICÓ - LA PAMPA

18 y 19 de septiembre de 2020

Predio de la Sociedad Rural de Realicó, La Pampa

Jurado de Clasificación: *M.V. Maximiliano Iturrioz*

Coordinación Angus: *Lic. Germán Tapia*

Firma Martillera: *Néstor H. Fuentes S.A.*

CABAÑAS PARTICIPANTES

- **AGROGANADERA NAMUNCURÁ S.A.** | "Namuncurá"
- **ARIEL BARALE** | "Maria Magdalena"
- **CÉSAR Y NORMA GAREIS** | "Don Jacobo"
- **CURACÓ S.A.** | "Curacó"
- **EMPRESA DE SERV. INDUST. S.R.L.** | "Don Ismael"
- **FÉLIX L. DARGUZIS** | "La Elva"
- **GERMÁN L. TAPIA** | "La Esperanza"
- **HORACIO A. BLANCO** | "La Julia"
- **HORACIO SORBA** | "Doble C"
- **JUAN C. Y J. MANUEL GAREIS** | "El Paisano"
- **LA ÑATA S.A.** | "La Ñata"
- **LEANDRO BARALE** | "La Firmeza"
- **LITOMAR S.A.** | "La Margarita"
- **OSCAR PALOS** | "El Trece"
- **RICARDO ZIEGENFUHS** | "La Cirila"
- **RUBEN E. HECKER** | "Don Lorenzo"
- **SACUL S.A.** | "Don Pepe"
- **SUSANA TURRÍN** | "El Cholo"

PRINCIPALES VEREDICTOS

PEDIGREE

Gran Campeón Macho - Mejor Toro individual - Campeón Dos Años Menor

Lote: 11 R.P.: 24
Expositor: "La Elva" de Félix L. Darguzis

Gran Campeón Hembra - Mejor Hembra Individual - Campeón Vaca

Lote: 74 R.P.: 440
Expositor: "Don Ismael" de Empresa de Serv. Indust. S.R.L.

Rdo. Gran Campeón Macho - Mejor Toro de Lotes

Lote: 13 R.P.: 168
Expositor: "La Julia" de Horacio A. Blanco

Rdo. Gran Campeón Hembra - Mejor Hembra de Lotes

Lote: 21 R.P.: 466
Expositor: "La Cirila" de Ricardo Ziegenfuhs

Lote Gran Campeón Macho - Campeón Dos Años Mayor

Lote: 13
Expositor: "La Julia" de Horacio A. Blanco

Lote Gran Campeón Hembra - Campeón Vaquillona Mayor

Lote: 21
Expositor: "La Cirila" de Ricardo Ziegenfuhs

Lote Reservado Gran Campeón Macho - Reservado Campeón Dos Años Mayor

Lote: 27
Expositor: "La Esperanza" de Germán L. Tapia

Gran Campeón Ternero - Mejor Ternero de Lotes

Lote: 45 R.P.: 639
Expositor: "La Cirila" de Ricardo Ziegenfuhs

Gran Campeón Ternera - Mejor Ternera Individual

Lote: 46 A
Expositor: "La Margarita" de Litomar S.A.

Lote Gran Campeón Ternero - Campeón Ternero Mayor

Lote: 45
Expositor: "La Cirila" de Ricardo Ziegenfuhs

Lote Gran Campeón Ternera - Campeón Ternera Mayor

Lote: 44
Expositor: "La Cirila" de Ricardo Ziegenfuhs

PURO CONTROLADO

Mejor Toro Puro Controlado

Lote: 14 Núm.: 3
Expositor: "La Ñata" de La Ñata S.A.

Mejor Hembra Puro Controlado

Lote: 23 Núm.: 2
Expositor: "El Trece" de Oscar Palos

Segundo Mejor Toro Puro Controlado

Lote: 16 Núm.: 2
Expositor: "La Maria Magdalena" de Ariel Barale

Segunda Mejor Hembra P.C.

Lote: 26 Núm.: 1
Expositor: "La Ñata" de La Ñata S.A.

Lote Gran Campeón Macho - Campeón Dos Dientes

Lote: 10
Expositor: "El Trece" de Oscar Palos

Lote Gran Campeón Hembra - Campeón Cuatro Dientes

Lote: 23
Expositor: "El Trece" de Oscar Palos

Lote Reservado Gran Campeón Macho - Reservado Campeón Dos Dientes

Lote: 6
Expositor: "El Cholo" de Susana Turrín

Lote Rdo. Gran Campeón Hembra - Campeón Dos Dientes

Lote: 26
Expositor: "La Ñata" de La Ñata S.A.

GRAL. ACHA

EXPOSICIÓN ANGUS DE GRAL. ACHA - LA PAMPA

9 y 10 de octubre de 2020

Predio de la Asociación Rural de Gral. Acha, La Pampa

Jurados de Clasificación: Sr. César Gareis (PP) y Sr. Alberto Iturrioz (PC)

Firma Martillera: Ganadera Pampeana S.R.L.

CABAÑAS PARTICIPANTES

- **AGROGANADERA NAMUNCURÁ S.A.S.** | "Namuncurá"
- **CÉSAR GAREIS, NORA Y CRESPO A.** | "Don Jacobo"
- **DON ISMAEL S.A.** | "Don Ismael"

- **FÉLIX DARGUZIS** | "La Elva"
- **OSCAR PALOS** | "El Trece"
- **RICARDO ZIEGENFUHS** | "La Cirila"

- **RUIZ PÉREZ Y CÍA. S.A.** | "El Mirador"
- **SUSANA TURRÍN** | "El Cholo"

PRINCIPALES VEREDICTOS

PEDIGREE

Gran Campeón Macho - Mejor Toro Individual

Lote: 14 R.P.: 750
Expositor: "El Mirador" de Ruiz Pérez
y Cía. S.A.

Gran Campeón Hembra - Mejor Hembra Pedigree en Lotes

Lote: 10B R.P.: 480
Expositor: "La Cirila" de Ricardo Ziegenfuhs

Reservado Gran Campeón Macho - Segundo Mejor Toro Individual

Lote: 8 R.P.: 214
Expositor: "El Cholo" de Susana Turrín

Reservado Gran Campeón Hembra - Mejor Hembra Individual

Lote: 13A R.P.: 679
Expositor: "El Mirador" de Ruiz Pérez y Cía.
S.A.

Lote Gran Campeón Macho - Lote Campeón Dos Años Mayor

Lote: 30
Expositor: "La Cirila" de Ricardo Ziegenfuhs

Lote Gran Campeón Hembra - Lote Campeón Vaquillona Menor

Lote: 10B
Expositor: "La Cirila" de Ricardo Ziegenfuhs

Gran Campeón Ternero - Mejor Ternero Lotes

Lote: 15 R.P.: 806
Expositor: "El Mirador" de Ruiz Pérez
y Cía. S.A.

Gran Campeón Ternera - Mejor Ternera Individual

Lote: 20 R.P.: 29
Expositor: "La Elva" de Félix Darguzis

Reservado Gran Campeón Ternero - Segundo Mejor Ternero Lotes

Lote: 15 R.P.: 814
Expositor: "El Mirador" de Ruiz Pérez y Cía.
S.A.

Reservado Gran Campeón Ternera - Segunda Mejor Ternera Individual

Lote: 2A R.P.: 220
Expositor: "Namuncurá" de Agroganadera
Namuncurá S.A.S.

PURO CONTROLADO

Mejor Toro PC

Lote: 18 Núm.: 2
Expositor: "Don Jacobo" de César Gareis, Nora y Crespo A.

Mejor Hembra PC

Lote: 28 Núm.: 3
Expositor: "El Trece" de Oscar Palos

Lote Gran Campeón Macho - Campeón Dos Dientes

Lote: 18
Expositor: "Don Jacobo" de César Gareis, Nora y Crespo A.

Lote Gran Campeón Hembra - Campeón Seis Dientes

Lote: 28
Expositor: "El Trece" de Oscar Palos

Lote Reservado Gran Campeón Macho - Reservado Campeón Dos Dientes

Lote 17
Expositor: "El Trece" de Oscar Palos

Lote Reservado Gran Campeón Hembra - Reservado Campeón Seis Dientes

Lote 27
Expositor: "El Trece" de Oscar Palos



DATAMARS
Livestock

senasa

CARAVANAS ELECTRÓNICAS OFICIALES
RESOLUCIÓN 1698/19



☎ 02326-455942 ✉ info@trutest.com.ar 🔍 www.trutest.com.ar

ANGUS DEL FUTURO

NRO. ORD.	EXPOSITOR	G. ACHA	H.RENANCO	REALICO	TOTAL
1	Darguzis, Felix Leandro	348		54	402
NO COMPITEN POR HABER ASISTIDO A UNA SOLA EXPOSICION					
	Ruiz Perez y Cía. S.A.	866			866
	Ziegenfuhs, Ricardo			585	585
	Agroganadera Namuncurá S.A.S.	326			326
	Litomar S.A.			224	224
	Sacul S.A.			61	61

PURO DE PEDIGREE

NRO. ORD.	EXPOSITOR	G. ACHA	H. RENANCO	REALICO	TOTAL
1	Ziegenfuhs, Ricardo	732	686	315	1733
2	Litomar S.A.		471	192	663
3	Turrín, Susana y Seibel, Omar	350	144		494
4	Darguzis, Felix Leandro	22		354	376
5	Agroganadera Namuncurá S.A.S.	204	118		322
6	Cabaña Don Ismael S.A.	76		189	265
NO COMPITEN POR HABER ASISTIDO A UNA SOLA EXPOSICION					
	Ruiz Perez y Cía. S.A.	518			518
	Blanco, Horacio Alcides			307	307
	Sucesores de Osvaldo Otero S.A.		151		151
	Tapia, Germán			116	116
	Curacó S.A.			115	115
	Peefe Productores S.R.L.		91		91
	Horizonte Verde S.A.		35		35
	La Ñata S.A.		35		35



**Venta Permanente
de reproductores
y embriones**

 Florentino Torres 1575, Laprida, Buenos Aires
 suarez_facu@yahoo.com.ar
 @establecimientolapaloma  @cabanalapaloma
 +54 9 3513 91-2734



PURO CONTROLADO

NRO. ORD.	EXPOSITOR	G. ACHA	H. RENANCO	REALICO	TOTAL
1	Oscar Palos	650	237	387	1274
2	La Ñata S.A.		242	283	525
3	Ricardo Ziegenfuhs	144	195	108	447
4	Susana Turrin	21	168	242	431
5	Juan C. y Juan M. Gareis	192	91	91	374
6	César y Norma Gareis	274	34	17	325
7	Ariel Barale		24	59	83
Expositores que no compiten por el Premio, ya que concurren a una sola Exposición					
	Horacio Blanco		133		133
	Sucrs. de Osvaldo Otero S.A.		108		108
	Horacio Sorba			91	91
	Don Samuel S.A.		87		87
	Alberto Iturrioz		63		63
	Leandro Barale			34	34
	Raúl Donadío		24		24
	Ruben Hecker			24	24
	Agroganadera Namuncurá S.A.S			12	12
	Curacó S.A.			12	12



LOS CERRITOS
ANGUS - HEREFORD



AGRADECEMOS A TODOS LOS PARTICIPANTES, AMIGOS Y CLIENTES
QUE ASISTIERON DE UNA U OTRA MANERA A NUESTRO REMATE
Y LOS ESPERAMOS EL PRÓXIMO AÑO



VILLAGUAY

EXPOSICIÓN ANGUS DE VILLAGUAY

7 y 8 de agosto de 2020

Predio de la Sociedad Rural de Villaguay, Entre Ríos

Jurado de Clasificación: *Ing. Carlos Pestalardo Guerrero*Coordinación Angus: *M.V. Miguel Ganis – Sr. Claudio Schönfeld*Admisión por Angus: *M.V. Miguel Ganis*Firma Martillera: *Haciendas Villaguay S.A.*

CABAÑAS PARTICIPANTES

- **AGROGANADERA YUQUERÍ S.A.** | “Santa Juana”
- **ANALÍA D. GONZÁLEZ** | “El Eje”
- **DON GOYO LA OCA S.R.L.** | “Don Goyo La Oca”
- **FABIO G. ZEROLI** | “Juan T”
- **GANADERA DEL VILLAGUAY S.A.** | “Santa Lucía”
- **GONZÁLEZ PINO S.R.L.** | “Tres Molinos”
- **HÉCTOR SCHULTHEIS** | “El Destino”
- **KARINA REPETTO** | “San Isidoro”
- **LEONARDO PESSOLANI** | “Roquito”
- **MANUEL H. CAMAÑO** | “La Elvira”
- **MARIO Y MARTÍN SIEBER** | “El Aguaribay”
- **NORBERTO Y JORGE MOHR S.H.** | “El Mojón”
- **OMAR GARAYALDE Y SEBASTIÁN RIFFEL**
- **RAÚL DENARDI** | “Santa Ana”
- **RUBÉN ARMANDO STERIN** | “Me-Ken”
- **SUC. BARCIA, HUGO MIGUEL** | “Bototí Picú”

PRINCIPALES VEREDICTOS

PEDIGREE

Gran Campeón Macho – Mejor Toro Individual – Campeón Dos Años Mayor

Box: 26 R.P.: 2379

Expositor: “Santa Lucía” de Ganadera del Villaguay S.A.

Gran Campeón Hembra – Campeón Vaquillona Mayor

Box: 14 R.P.: 2204

Expositor: “Santa Lucía” de Ganadera del Villaguay S.A.

Rdo. Gran Campeón Macho – 2° Mejor Toro Individual – Campeón Dos Años Menor

Box: 24 R.P.: 133

Expositor: “Don Goyo La Oca” de Don Goyo La Oca S.R.L.

Rdo. Gran Campeón Hembra – Reservado Campeón Vaquillona Mayor

Box: 12 R.P.: 2222

Expositor: “Santa Lucía” de Ganadera del Villaguay S.A.

Lote Gran Campeón Macho – Lote Campeón Dos Años Mayor

Lote: 18

Expositor: “El Mojón” de Norberto R. Mohr S.H.

Lote Rdo. Gran Campeón Macho - Lote Reservado Campeón Dos Años Mayor

Lote: 1

Expositor: “Me Ken” de Rubén A. Sterin

Gran Campeón Ternero - Campeón Ternero Mayor

Box: 21 R.P.: 2541

Expositor: “Santa Lucía” de Ganadera del Villaguay S.A.

Gran Campeón Ternera - Campeón Ternera Mayor

Box: 5 R.P.: 1330

Expositor: “Bototí Picú” de Suc. Barcia, Hugo Miguel

Reservado Gran Campeón Ternera – Reservado Campeón Ternera Mayor

Box: 4 R.P.: 2410

Expositor: “Santa Lucía” de Ganadera del Villaguay S.A.

PURO CONTROLADO

Mejor Toro Puro Controlado

Lote: 30 Núm.: 2016

Expositor: “San Isidoro” de Karina Repetto

Mejor Hembra Puro Controlado

Lote: 44 Núm.: 2070

Expositor: “La Elvira” de Manuel Camaño

Lote Gran Campeón Macho – Campeón Dos Dientes

Lote: 47

Expositor: “El Aguaribay” de Mario Sieber

Lote Gran Campeón Hembra – Campeón Dos Dientes

Lote: 44

Expositor: “La Elvira” de Manuel Camaño

Lote Rdo. Gran Campeón Macho – Reservado Campeón Dos Dientes

Lote: 50

Expositor: “Roquito” de Leonardo Pessolani

Lote Rdo. Gran Campeón Hembra – Campeón Dientes de Leche

Lote: 45

Expositor: “Santa Ana” de Raúl Denardi

FEDERAL

EXPOSICIÓN ANGUS DE FEDERAL

14 y 15 de agosto de 2020

Predio de la Sociedad Rural de Federal, Entre Ríos

Jurado de Clasificación: Sr. Manuel Olarra (h)

Coordinación Angus: M.V. Miguel Ganis – Sr. Claudio Schönfeld

Admisión por Angus: M.V. Miguel Ganis

Firmas Martilleras: Etchevehere Rural – Hacendados de Federal - Ildarraz Hnos.

CABAÑAS PARTICIPANTES

- ANALÍA D. GONZÁLEZ | “El Eje”
- CARLOS A. CETTOUR | “Dos Hermanos”
- DON GOYO LA OCA S.R.L. | “Don Goyo La Oca”
- GONZÁLEZ PINO S.R.L. | “Tres Molinos”
- KARINA REPETTO | “San Isidoro”
- LEONARDO PESSOLANI | “Roquito”
- MANUEL H. CAMAÑO | “La Elvira”
- NORBERTO Y JORGE MOHR S.H. | “El Mojón”
- RUBÉN ARMANDO STERIN | “Me-Ken”
- SUC. BARCIA, HUGO MIGUEL | “Bototí Picú”

PRINCIPALES VEREDICTOS

PEDIGREE

Gran Campeón Macho – Mejor Toro Individual – Campeón Dos Años Mayor

Box: 40 R.P.: 107

Expositor: “Don Goyo La Oca” de Don Goyo La Oca S.R.L.

Gran Campeón Hembra – Mejor Hembra de Lotes

Lote: 1 R.P.: 02328

Expositor: “Don Goyo La Oca” de Don Goyo La Oca S.R.L.

Reservado Gran Campeón Macho – 2° Mejor Toro Individual – Reservado Campeón Dos Años Menor

Box: 39 R.P.: 1220

Expositor: “Bototí Picú” de Suc. Barcia, Hugo Miguel

Reservado Gran Campeón Hembra – Mejor Hembra Individual – Campeón Vaquillona Mayor

Box: 33 R.P.: 81

Expositor: “Dos Hermanos” de Carlos A. Cettour

Lote Gran Campeón Macho – Lote Campeón Dos Años Mayor

Lote: 5

Expositor: “El Mojón” de Norberto R. Mohr S.H.

Lote Gran Campeón Hembra – Campeón Vaquillona Mayor

Lote: 1

Expositor: “Don Goyo La Oca” de Don Goyo La Oca S.R.L.

Lote Rdo. Gran Campeón Macho - Lote Reservado Campeón Dos Años Mayor

Lote: 4

Expositor: “Me Ken” de Rubén A. Sterin

Gran Campeón Ternero - Campeón Ternero Mayor

Box: 36 R.P.: 142

Expositor: “Don Goyo La Oca” de Don Goyo La Oca S.R.L.

Gran Campeón Ternera - Campeón Ternera Mayor

Box: 31 R.P.: 147

Expositor: “Don Goyo La Oca” de Don Goyo La Oca S.R.L.

PURO CONTROLADO

Mejor Toro Puro Controlado

Lote: 26 Núm.: B775

Exp.: “El Mojón” de Norberto y Jorge Mohr S.H.

Mejor Hembra Puro Controlado

Lote: 36 Núm.: 53

Expositor: “Roquito” de Leonardo Pessolani

Lote Gran Campeón Macho – Campeón Dos Dientes

Lote: 26

Exp.: “El Mojón” de Norberto y Jorge Mohr S.H.

Lote Gran Campeón Hembra – Campeón Dientes de Leche

Lote: 36

Expositor: “Roquito” de Leonardo Pessolani

Lote Reservado Gran Campeón Macho – Reservado Campeón Dos Dientes

Lote: 28

Expositor: “Roquito” de Leonardo Pessolani

Lote Reservado Gran Campeón Hembra – Campeón Dos Dientes

Lote: 34

Expositor: “La Elvira” de Manuel H. Camaño

COLÓN

EXPOSICIÓN ANGUS DE COLÓN

4 y 5 de septiembre de 2020

Predio de la Sociedad Rural de Colón, Entre Ríos

Jurado de Clasificación: *Sr. Ignacio Asueta*

Admisión y Coordinación Angus: *M.V. Miguel Ganis*

Firmas Martilleras: *Fracarolli y Ronconi S.R.L.*

CABAÑAS PARTICIPANTES

- FABIO ZEROLI | "Juan T"
- HEBER RAMOS | "El Progreso"

- HÉCTOR SCHULTHEIS | "El Destino"
- KARINA REPETTO | "San Isidoro"

- NORBERTO Y JORGE MOHR S.H. | "El Mojón"
- RAÚL DENARDI | "Santa Ana"

PRINCIPALES VEREDICTOS

PEDIGREE

**Gran Campeón Macho - Mejor Toro Individual -
Campeón Dos Años Mayor**

Box: 79 R.P.: 319

Expositor: "El Mojón" de Norberto y Jorge Mohr S.H.



PURO CONTROLADO

Mejor Toro PC

Lote: 63 Núm.: B972

Exp.: "El Mojón" de Norberto y Jorge Mohr S.H.

Mejor Hembra PC

Lote: 74 Núm.: A682

Expositor: "El Destino" de Héctor Schultheis

Segundo Mejor Toro PC

Lote: 68 Núm.: A707

Expositor: "El Destino" de Héctor Schultheis

Segunda Mejor Hembra PC

Lote: 72 Núm.: A106

Expositor: "El Progreso" de Heber Ramos

**Lote Gran Campeón Macho - Campeón Dos
Dientes**

Lote: 63

Exp.: "El Mojón" de Norberto y Jorge Mohr S.H.

**Lote Gran Campeón Hembra - Campeón Dos
Dientes**

Lote: 74

Expositor: "El Destino" de Héctor Schultheis

**Lote Rdo. Gran Campeón Macho - Rdo.
Campeón Dos Dientes**

Lote: 68

Expositor: "El Destino" de Héctor Schultheis

**Lote Rdo. Gran Campeón Hembra - Campeón
Cuatro Dientes**

Lote: 73

Expositor: "El Destino" de Héctor Schultheis

CURUZÚ CUATÍA

CABAÑAS PARTICIPANTES

- NORBERTO Y JORGE MOHR S.H. | "El Mojón"

EXPOSICIÓN ANGUS DE CURUZÚ CUATÍA

5 al 7 de septiembre de 2020

Predio de la Sociedad Rural de Curuzú Cuatía, Corrientes

Jurado de Clasificación: *Sr. Martín Rapetti*

Firmas Martilleras: *Reggi y Cía. S.R.L.*

PRINCIPALES VEREDICTOS

PURO CONTROLADO

Mejor Toro P.C.

Lote: 1 Núm.: 737

Expositor: "El Mojón" de Norberto y Jorge Mohr S.H.

Lote Gran Campeón Macho

Lote: 1

Expositor: "El Mojón" de Norberto y Jorge Mohr S.H.

GUALEGUAYCHÚ

EXPOSICIÓN ANGUS DE GUALEGUAYCHÚ

11 y 12 de septiembre de 2020

Predio de la Sociedad Rural de Gualeguaychú, Entre Ríos

Jurado de Clasificación: Sr. Santiago Barcia

Coordinación y Admisión Angus: M.V. Miguel Ganis

CABAÑAS PARTICIPANTES

- AGROSEISEME S.R.L. | "La Ilusión"
- HÉCTOR SCHULTHEIS | "El Destino"
- LA CONCHERA S.A. | "La Libertad"
- CABAÑA VICTORIA S.R.L. | "Malaika"
- KARINA REPETTO | "San Isidoro"
- NORBERTO Y JORGE MOHR S.H. | "El Mojón"

PRINCIPALES VEREDICTOS

PEDIGREE

Gran Campeón Macho – Mejor Toro Individual – Campeón Dos Años MayorBox: 8 R.P.: 755
Expositor: "La Libertad" de La Conchera S.A.**Gran Campeón Hembra – Mejor Hembra de Lotes**Lote: 72 R.P.: 278
Expositor: "El Mojón" de Norberto y Jorge Mohr S.H.**Reservado Gran Campeón Macho – 2° Mejor Toro Individual – Reservado Campeón Dos Años Mayor**Box: 13 R.P.: 529
Expositor: "La Ilusión" de Agroseiseme S.R.L.**Reservado Gran Campeón Hembra – 2° Mejor Hembra de Lotes**Lote: 72 R.P.: 280
Expositor: "El Mojón" de Norberto y Jorge Mohr S.H.**Lote Gran Campeón Hembra – Campeón Vaquillona Mayor**Lote: 72
Expositor: "El Mojón" de Norberto y Jorge Mohr S.H.**Gran Campeón Ternero – Campeón Ternero Mayor**Box: 7 R.P.: 763
Expositor: "La Libertad" de La Conchera S.A.**Gran Campeón Ternera – Campeón Ternera Mayor**Box: 74 R.P.: 6
Expositor: "Malaika" de Cabaña Victoria S.R.L.

PURO CONTROLADO

Mejor Toro Puro ControladoLote: 2 Núm.: c139
Expositor: "El Mojón" de Norberto y Jorge Mohr S.H.**Mejor Hembra Puro Controlado**Lote: 54 Núm.: 706
Expositor: "La Libertad" de La Conchera S.A.**Lote Gran Campeón Macho – Campeón Dos Dientes**Lote: 2
Expositor: "El Mojón" de Norberto y Jorge Mohr S.H.**Lote Gran Campeón Hembra – Campeón Dos Dientes**Lote: 54
Expositor: "La Libertad" de La Conchera S.A.**Lote Reservado Gran Campeón Macho – Reservado Campeón Dos Dientes**Lote: 9
Expositor: "La Libertad" de La Conchera S.A.**Lote Reservado Gran Campeón Hembra – Reservado Campeón Dos Dientes**Lote: 69
Expositor: "El Destino" de Héctor Schultheis

**Venta permanente
de Reproductores PP y PC,
con genealogía y una importante
calidad racial.**

administracion@inverdand.com.ar
Leonardo Ciancaglini 2262-501746

**AGRADECEMOS A QUIENES NOS ACOMPAÑARON
EN NUESTRA VENTA ANUAL DEL 15 DE AGOSTO Y ADQUIRIERON
NUESTRA GENÉTICA PARA INCORPORAR A SUS RODEOS.**



Junto a Angus en la celebración de su aniversario. **100 ANGUS**

LA PAZ

CABAÑAS PARTICIPANTES

- EDGARDO J. O. GARAYALDE | "Los Vascos"
- FABIÁN REGGIARDO | "Los Paraísos"
- KARINA REPETTO | "San Isidoro"
- NORBERTO Y JORGE MOHR | "El Mojón"

EXPOSICIÓN ANGUS DE LA PAZ

11 al 13 de septiembre de 2020
Predio de la Sociedad Rural de La Paz, Entre Ríos
Jurado de Clasificación: Sr. Axel Sterin
Coordinación Angus: M.V. Martin Sieber
Firma Martillera: Coop. Ganadera de Gral. Ramírez Ltda.

PRINCIPALES VEREDICTOS

PEDIGREE

Gran Campeón Hembra - Mejor Hembra Individual - Campeón Vaca Joven

Lote: 30 RP.:16

Expositor: "Los Vascos" de Edgardo J. O. Garayalde

PURO CONTROLADO

Mejor Toro P.C.

Lote N° 25 Núm.: 4189

Expositor: "Los Paraísos" de Fabián Reggiardo

Segundo Mejor Toro P.C.

Lote N° 28 Núm.: 132

Expositor: "El Mojón" de Norberto y Jorge Mohr

Lote Gran Campeón Macho - Lote Campeón

Dientes de Leche

Lote N° 25

Expositor: "Los Paraísos" de Fabián Reggiardo

Lote Reservado Gran Campeón Macho - Lote Campeón Dos Dientes

Lote N° 26

Expositor: "Los Paraísos" de Fabián Reggiardo

FELICIANO

CABAÑAS PARTICIPANTES

- LEONARDO A. PESSOLANI | "Roquito"
- MANUEL OLARRA LYNCH | "El Cerrillo"
- MARTÍN J. SIEBER | "El Aguaribay"
- NORBERTO Y JORGE MOHR | "El Mojón"

EXPOSICIÓN ANGUS DE FELICIANO

18 y 19 de septiembre de 2020
Predio de la Sociedad Rural de Feliciano, Entre Ríos
Jurado de Clasificación: Sr. Diego Barcia
Coordinación y admisión Angus: M.V. Miguel Ganis
Firma martillera: Saenz Valiente Bullrich y Cía. S.A.

PRINCIPALES VEREDICTOS

PEDIGREE

Gran Campeón Macho - Mejor Toro individual - Campeón Dos Años Mayor

Lote: 1 R.P.: 35

Expositor: "El Aguaribay" de Martín J. Sieber

PURO CONTROLADO

Mejor Toro Puro Controlado

Lote: 3 Núm.: c145

Expositor: "El Mojón" de Norberto y Jorge Mohr

Mejor Hembra Puro Controlado

Lote: 5 Núm.: c410

Expositor: "El Mojón" de Norberto y Jorge Mohr

Segundo Mejor Toro Puro Controlado

Lote: 4 Núm.: 5

Expositor: "Roquito" de Leonardo A. Pessolani

Segunda Mejor Hembra P.C.

Lote: 5 Núm.: c411

Expositor: "El Mojón" de Norberto y Jorge Mohr

Lote Gran Campeón Macho - Campeón Dos Dientes

Lote: 3

Expositor: "El Mojón" de Norberto y Jorge Mohr

Lote Gran Campeón Hembra - Campeón Cuatro Dientes

Lote: 5

Expositor: "El Mojón" de Norberto y Jorge Mohr

Lote Reservado Gran Campeón Macho - Reservado Campeón Dos Dientes

Lote: 2

Expositor: "El Cerrillo" de Manuel Olarra Lynch

PURO DE PEDIGREE

NRO. ORD.	EXPOSITOR	Villaguay	Gualeguaychú	Feliciano	Federal	Colón	TOTAL
1	Don Goyo La Oca S.R.L.	383			839		1.222
2	Mohr, Ricardo	326	366		254	189*	946
3	Suc. De Hugo M. Barcia	337			347		684
4	Sterin, Ruben Armando	212			116		328
5	Sieber, Martín Jesús	112		189			301
Expositores que no compiten por este Premio, ya que concurren a una sola Exposición.							
	Ganadera del Villaguay S.A.	843					843
	Cettour, Carlos				324		324
	La Conchera S.A.		313				313
	Agroganadera del Yuquerí S.A.	220					220
	Cabaña la Victoria S.R.L.		98				98
	Agro Seiseme S.R.L.		97				97
	Garayalde, Edgardo José Omar	76					76
	Pessolani, Leonardo	68					68

PURO CONTROLADO

NRO. ORD.	EXPOSITOR	VIGUAY	GCHU	FEDERAL	FELICIAN.	COLON	CURUZU	LA PAZ	TOTAL
1	Mohr, Norberto y Jorge S.H.	*314	*165	317	473	341	*191	*86	1131
2	Schultheis, Héctor	270	251			514			1035
3	Camaño, Manuel H.	409		215					624
4	Pessolani, Leonardo	198		335	59				592
5	Denardi, Raul A.	260				87			347
6	Repetto, Karina	172	*13	*17		17		18	207
7	Sterin, Rubén	30		91					121
8	González, Analía	15		91					106
9	Zeroli, Fabio	30				63			93
10	González Pino S.R.L.	42		24					66
Expositores que no compiten por el Premio, ya que concurren a una sola Exposición									
11	La Conchera S.A.		278						278
12	Reggiardo, Fabian							274	274
13	Ramos, Heber					217			217
14	Sieber, Mario	210							210
15	Olarra Lynch, Manuel				116				116
16	Agro-Seiseme S.R.L.		9						9

VIEDMA

CABAÑAS PARTICIPANTES

- **AGROCIAM S.A.** | "La Mara"
- **JUAN MANUEL SOSA** | "La Cantera"
- **EST. MEDIA LUNA S.R.L.** | "Media Luna"
- **MANUEL MANTENÍAN** | "Sauce Blanco"
- **JUAN CARLOS SAGARZAZU** | "Jotace"
- **SUC. DE RAMÓN LORENZO** | "La Nicolasa"

PRINCIPALES VEREDICTOS

PEDIGREE

Gran Campeón Macho de la Exposición – Mejor Toro Individual - Campeón Dos Años Menor

Lote N° 2 RP.: 31
Expositor: "La Mara" de Agrociam S.A.

Gran Campeón Hembra de la Exposición - Mejor Hembra Individual - Campeón Vaquillona Mayor

Lote N° 46A RP.:1003
Expositor: "Jotace" de Juan Carlos Sagarzazu

Reservado Gran Campeón Macho de la Exposición - Mejor Toro en Lotes

Lote N° 8 RP.:996
Expositor: "Jotace" de Juan Carlos Sagarzazu

Reservado Gran Campeón Hembra de la Exposición - Mejor Hembra en Lotes

Lote N° 46 RP.: 995
Expositor: "Jotace" de Juan Carlos Sagarzazu

Lote Gran Campeón Macho – Lote Campeón Dos Años Mayor

Lote N° 8
Expositor: "Jotace" de Juan Carlos Sagarzazu

Lote Gran Campeón Hembra – Lote Campeón Vaquillona Mayor

Lote N° 46
Expositor: "Jotace" de Juan Carlos Sagarzazu

PURO CONTROLADO

Mejor Toro P.C.

Lote N° 27 Núm.: 27
Expositor: "Media Luna" de Est. Media Luna

Segundo Mejor Toro P.C.

Lote N° 32 Núm.: 47
Expositor: "Sauce Blanco" de Manuel Mantenían

Lote Gran Campeón Macho P.C. – Lote Campeón Dos Dientes

Lote N° 27
Expositor: "Media Luna" de Est. Media Luna S.R.L.

Lote Reservado Gran Campeón Macho – Lote Reservado Campeón Dos Dientes

Lote N° 32
Expositor: "Sauce Blanco" de Manuel Mantenían

BOMBEO Y ENERGÍA SOLAR

"SOLUCIONES TECNOLÓGICAS... para una ganadería más eficiente"

ADN GANADERÍA
CIRCUITO ANGUS

INFRAESTRUCTURA RURAL

INSUMOS Y PRODUCTOS PARA MANEJO

PESAJE Y TRAZABILIDAD

Somos representantes oficiales:

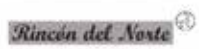

www.adnganaderia.com



364 415 3444 / 351 233 4870



/adnganaderia

GRAL. CONESA

CABAÑAS PARTICIPANTES

- **GARRUCHOS S.A.** | "Los Murmullos"
- **JUAN CARLOS SAGARZAZU** | "Jotace"
- **MIGUEL IRIGOYEN** | "Las Máquinas"

EXPOSICIÓN ANGUS DE GRAL. CONESA - RÍO NEGRO

30 de octubre al 01 de noviembre de 2020

Predio de la Sociedad Rural de Gral. Conesa

Jurado de Clasificación: *M.V. Julián Lavayén*

Firma Martillera: *Amado Morón e Hijos S.R.L. - Lesiuk Hnos. S.R.L.*

PRINCIPALES VEREDICTOS

PEDIGREE

Gran Campeón Macho - Campeón Dos Años Mayor

Lote: 75 RP.: 635

Expositor: "Los Murmullos" de Garruchos S.A.

Reservado Gran Campeón Macho - Reservado Campeón Dos Años Mayor

Lote: 76 RP.: 970

Expositor: "Jotacé" de Juan Carlos Sagarzazu

ESQUEL

CABAÑAS PARTICIPANTES

- **PAULA C. GONZALO** | "El Chalet"
- **SUC. DE RAMÓN LORENZO Y OTROS S.H.** | "La Nicolasa"

EXPOSICIÓN ANGUS DE ESQUEL

23 al 25 de octubre de 2020

Predio de la Sociedad Rural de Esquel, Chubut

Jurado de Clasificación: *M.V. Gustavo Beltrán*

PRINCIPALES VEREDICTOS

PEDIGREE

Gran Campeón Macho - Campeón Dos Años Menor

Lote: 24 RP.: 20

Expositor: "El Chalet" de Paula C. Gonzalo

PURO CONTROLADO

Mejor Toro

Lote: 25 Núm.: 735

Expositor: "La Nicolasa" de Suc. de Ramón Lorenzo y Otros S.H.

Lote Gran Campeón Macho

Lote: 25

Expositor: "La Nicolasa" de Suc. de Ramón Lorenzo y Otros S.H.



Concesionario oficial

54 11 4481 8822

ventas@eurotorque.com.ar



PURO DE PEDIGREE

NRO. ORD.	EXPOSITOR	VIEDMA	CONESA	ESQUEL	TOTAL
1	Sagarzazu, Juan Carlos	1004	142		1146
2	Agrociam S.A.	288			288
3	Gonzalo, Paulo Cándida			236	236
4	Garruchos S.A.		189		189
5	Sosa, Juan Manuel	164			164
6	Estab. Las Máquinas		96		96

PURO CONTROLADO

NRO. ORD.	EXPOSITOR	PATAGONES	CON.	ESQUEL	C.CHOELE	TOTAL
1	Est. Media Luna S.R.L.	388		388	219	1092
2	Suc. de Ramón Lorenzo	51	318	369		600
3	Mantinian, Manuel	254		254	98	277
4	Sosa, Juan Manuel	72		72	144	265



CABAÑA DON TUCO

Arrecifes - Buenos Aires
Ceibas - Entre Ríos

*Fundada en 1945, con toda una trayectoria al servicio de la genética Aberdeen Angus.
Desde 1958, 21 Grandes Campeones y 16 Reservados de Gran Campeón*



Los inicios de la Cabaña 1945

Reservado Gran Campeón
Soc. Rural Palermo 1963Gran Campeón Aberdeen Angus
Soc. Rural de Pergamino 2018

Desde hace más de 75 años trabajamos junto a la Asociación para criar un Angus productivo y de riguroso standard racial.
Felicitemos y acompañamos a la Asociación en su centenario

ADMINISTRACIÓN ANGUS



CUOTA SOCIAL

Informamos que está al cobro el 2° trimestre de este año 2021. A los socios que tenga cuotas sociales pendientes de pago, le recordamos que, para solicitar cualquiera de los servicios o programas de esta Asociación, las mismas tiene que estar al día. Por favor enviar por e-mail (socios@angus.org.ar) el comprobante de pago para poder identificar el mismo.



SOLICITUD DE INGRESO

Recordamos que la solicitud de ingreso de nuevos socios debe ser presentada por un socio activo de la Asociación, con al menos dos años de antigüedad y cuotas sociales al día.

Los nuevos asociados tienen que pagar las cuotas sociales por débito automático.

Por lo tanto, para poder debitar las mismas, es indispensable que en el formulario de ingreso figure el CBU de la cuenta bancaria. Dicho formulario debe ser presentado con el pago correspondiente a la primera cuota social. El formulario de ingreso correspondiente puede descargarse de nuestro sitio en Internet (www.angus.org.ar).



ACTUALICE SUS DATOS

Para una mejor comunicación, le pedimos muy especialmente mantener actualizados sus datos con la Asociación, como dirección postal, teléfonos y dirección de e-mail, informando los cambios por e-mail (socios@angus.org.ar) o por fax (4774-0554) y haciendo figurar el número de socio. Igual procedimiento tiene que seguir en caso de que desee desvincularse de esta Asociación.

En cuanto al CUIT o CUIL, le pedimos por favor informarnos el mismo, ya que estamos migrando al nuevo sistema de Facturación Electrónica.



MAYOR INFORMACIÓN

Para más información sobre estos y otros temas de Administración, le pedimos por favor comunicarse, de 9 a 18 horas, al Tel. 4774-0065, interno 14; E-mail: socios@angus.org.ar



CABAÑA
EL EJE

TOROS DE RECONOCIDA CALIDAD REPRODUCTIVA Y RUSTICIDAD

Mojones Sub 2^{da} - Villaguay - Entre Ríos - Tel.: (03455) 156 22033 / 154 96911



NUEVOS SOCIOS ANGUS

Nuevos Socios Angus... ¡bienvenidos!
La Asociación Argentina de Angus le da la más cordial bienvenida a los nuevos Socios Angus que ingresaron desde octubre último hasta el cierre de esta Revista, quienes ya se encuentran incorporados a los diferentes programas y servicios que esta institución les ofrece.

La nómina de los nuevos Socios Angus, por orden de ingreso, es la siguiente:

Monthey S.A.
Namur, José Luis Gabriel
Asociación de Monjes Cistercienses
Flor de Tuna S.A.
Riesco, Matías, Nicolás Y Agustín S.H.
Agropecuaria Los Grobitos S.A.
Ávila, Horacio Víctor
El Tala Entre Ríos S.A.
García, Beatriz y Perin Imar S.H.
Etchevers, María Margarita

Olazul S.A.
Arpahi S.A.
Taesa A.G.E.I.S.A.
Cefalo, Miguel Ángel
Carisimo, Carlos Héctor
Maderera La Loma S.A.
Tres Chañares S.R.L.
Pignol, Omar Enrique
Agroganadera Don Eduardo S.A.
Agroganadera Griffa S.A.
Svetaz S.R.L.
Aleroce S.A.
Ganadera Salliqueló S.A.
Agromecánica del Oeste S.A.
Agropecuaria San Alberto S.A.
Bepema S.A.
Don Beto S.A.
Don Félix S.R.L.
Civalero Soc. Colectiva
Pérez, María Inés
Suc. Ulises O. Rapela S.H.
Vera, Ramón Ricardo
Compañía Meridional de Tierras S.A.
Establecimiento Mi Gauchita

Gago María Cristina, Milani Cristián y Milani Rogelio S.H.
Pampa Agropecuaria S.R.L.
Aníbal Y José Chapuis S.H.
Eyherabide, Francisco
Los Tajamares S.H.
Barcia, Juan Martín
Ganadera La Colonia S.A.
Ganadera Esquel S.A.R.I.F.
Lapunala S.A.
Torrens, Juan Manuel
Andrada, César Atilio
Andrada Barbero, Juan Pablo
La Nueva Amalia S.R.L.
Mesanza, Alberto Marcelo
Campos, Alfonso Víctor
San Edmundo De Fernando
Hernández
Payeagu S.A.
Saézn Valiente, Bullrich Y Cia. S.A.
Gervasio Saézn Valiente Y Familia
Don Martín S.C.A.
Mayu Sumaj S.R.L.
Huaihuen S.A.

Cuatro Leguas S.A.
Agrofib El Inicio S.A.
Secumax S.R.L.
Campo Tamagnini S.R.L.
Zudaire, Diego Victoriano Modesto
7 Hermanos S.R.L.
Sucesión De Héctor Omar Pérez
Roberto Y Susana Cismondi S.H.
Sartori, Alberto F.
Echepe S.C.A.
Vaschetto, Federico Andrés
Ibañez, Gabriel Alfredo (Puente)
La Enredada S.A.
Linder y Sergio Sandra S.A.
Beber, Martín Gustavo
Nasif, Juan Manuel
Adb Agropecuaria S.A.
San Isidro del Quiyati S.A.
Mathisen, Edgardo Raúl
Sieber, Martín Jesús

Cabaña LA BELLACA *de GILARDI*

MÁS DE 50 AÑOS EN GENÉTICA ANGUS



AGREGAMOS VALOR Y RENDIMIENTO A SUS RODEOS COMERCIALES

Lauro Gilardi: +54 9 2346 458885 / lauro@anguslabellaca.com
Tomas Candotti: +54 9 2346 458882 / tomas@anguslabellaca.com
Luis Martín: +54 9 2392 529055 / martinluisalberto@hotmail.com
Fernando Celis: +54 9 3515502896 / fercelis60@hotmail.com

www.anguslabellaca.com

 [anguslabellaca](https://www.instagram.com/anguslabellaca)





REGISTROS ANGUS

INCORPORACIONES

A partir de marzo pasado se incorporó a trabajar en Registros Angus, la técnica Lucía Díaz de Vivar. Su e-mail es: asistencia.registros@angus.org.ar

NOTICIAS

A pesar de la pandemia de Covid-19, el cuerpo de inspectores y delegados técnicos han y están cumpliendo con las inspecciones solicitadas, con la colaboración de nuestros socios.

Como se ha venido realizando todo este tiempo, se continúa en forma permanente trabajando bajo la modalidad "home office", es decir que se recibe toda la documentación vía e-mail y se vuelca a los respectivos sistemas.

Estamos trabajando en conjunto con el sector de Sistemas Angus, para poder contar con un programa de Registros

actualizado y que sea beneficioso para los criadores. De esta manera, queremos lograr que la comunicación entre nuestros criadores y Registros sea ágil y puedan enviar y cargar su información en forma personal.

Este año se implementó que, en la planilla de toros padres utilizados en los servicios, se informe la cantidad de vientres PC, Base y MaS que recibieron servicio, para así poder determinar las cantidades de procreos hembras y machos autorizados a inspeccionar. Nos sería de suma utilidad recibir opiniones al respecto, para realizar una evaluación del tema.

Los controles de madres pendientes de estos últimos dos años se están llevando a cabo de la mejor medida posible, siempre de común acuerdo con los criadores. Una vez que se normalice la situación, estos planteles a control deberán hacerlo antes de sus inspecciones anuales.

DATOS

Solicitamos a nuestros criadores que nos envíen sus datos societarios actualizados (teléfono y e-mail), así como también los datos de contacto del establecimiento, para que nuestros inspectores puedan llevar a cabo sus tareas de forma más eficiente.

MÁS INFORMACIÓN

Ante consultas referidas a temas de Registros, comunicarse con:

- Méd. Vet. Norberto M. Fresco: responsableregistros@angus.org.ar (11-2495-5560).
- Lic. Inés de Elizalde: registros@angus.org.ar (11-2541-7718).
- Téc. Lucía Díaz de Vivar: asistencia.registros@angus.org.ar (11-24256-2657).



CRIADOR N° 2185

Cabaña Don Santiago

DE ING. SANTIAGO A. CAUDA



CRIADORES DE ANGUS COLORADO PURO CONTROLADO

Domicilio Postal: Dorrego 242
Cabaña: Ruta Nac. N° 7, km 228
Cel: (02352) 15 495364
angusdonsantiago@hotmail.com
6740 - Chacabuco, Bs. As.
Buenos Aires, Argentina

FELICITAMOS A LA ASOCIACIÓN
POR TAN IMPORTANTE CENTENARIO





SISTEMAS ANGUS

Nos es grato informales que la Comisión de Sistemas de la Asociación Argentina de Angus sigue trabajando en función de mejorar los servicios al socio. Entre los puntos más destacados, se encuentran las siguientes mejoras.

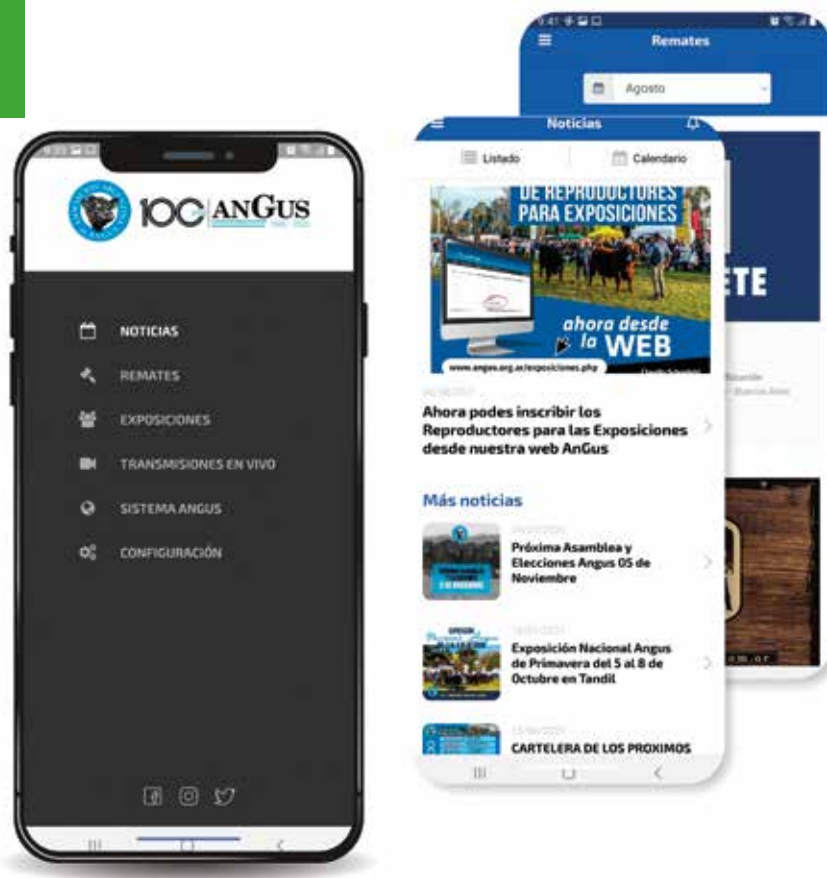

APLICACIÓN MÓVIL

Continuamos incorporándole nuevas funcionalidades, para agilizar la consulta de información de nuestros socios.

Esta aplicación está publicada y puede bajarse directamente a los celulares, desde el portal web de la Asociación.

Entre las principales funcionalidades de esta aplicación, podemos mencionar que permite agilizar las noticias de la entidad, mejorar la publicidad de eventos, remates, exposiciones y acceder a las transmisiones en vivo.

Desde esta misma aplicación se puede acceder en forma directa al Facebook, Twitter e

Instagram de la Asociación. Esta herramienta nos permite acceder con facilidad al Sistema Angus, desarrollado para consultar animales en el programa ERA y exportar los Certificados de Mérito Genético (CMG) en forma online.

EXPOSICIONES ANGUS

En nuestra página web se desarrolló una nueva funcionalidad, que permite a los socios inscribir sus animales en las exposiciones de la entidad, dejando atrás las presentaciones en papel.

REMATES EN MODALIDAD STREAMING

Durante el año 2021, en nuestra entidad se realizaron remates virtuales, apoyando

así a nuestros socios y utilizando los beneficios de la inversión realizada para mejorar nuestra infraestructura.

SISTEMA ADMINISTRATIVO

La entidad sigue mejorando su Sistema Administrativo, implementando distintas funcionalidades, que le permiten mejorar tanto la calidad del servicio a los socios, como el manejo interno.

Sumado a los puntos mencionados, es importante destacar que los esfuerzos de los directivos de la Asociación, en mejorar la infraestructura, permitieron que la entidad preste servicio en forma ininterrumpida durante la pandemia. 🇨🇦



Resultados de REMATES ANGUS

Categoría	Vendidos	Máximo	Mínimo	Promedio	Kg. Novillo
-----------	----------	--------	--------	----------	-------------

PRODUCTORES PARA PRODUCTORES 11-09-2021 - EN CABA					
Toros PC	39	390.000	200.000	278.332	1.595
Vacas Grales.	21	140.000	130.000	136.332	781
Vacas MaS c/c (txm)	51	170.000	145.000	159.500	914
Vaquillonas PC	117	150.000	116.000	120.477	690
Vaquillonas Grales.	14	140.000	138.000	139.000	796

MOROMAR 11-09-2021 - EN LOBERÍA, BUENOS AIRES					
Toros PP	18	500.000	350.000	422.735	2.422
Toros PC	126	450.000	230.000	296.178	1.697
Vaquillonas PC	54	190.000	152.000	172.333	987

SANTA ROSA 10-09-2021 - EN TRES ARROYOS, BUENOS AIRES					
Toros PP	27	1.020.000	300.000	501.481	2.873
Toros PC	6	350.000	250.000	310.000	1.776
Vacas PP	12	140.000	130.000	135.833	778
Vacas Grales.	89	125.000	86.000	90.168	517
Vacas MaS c/c (txm)	120	138.000	92.000	111.766	640
Vaquillonas PP	9	440.000	175.000	220.556	1.264
Vaquillonas Grales.	37	138.000	111.000	122.599	702
Vaqs Grales. s/s	38	82.000	75.000	77.999	447

NUEVO ROBLE Y TRES DE FEBRERO 08-09-2021 - EN HUANGUELÉN, BUENOS AIRES					
Toros PP	14	800.000	300.000	387.142	2.218
Toros PC	34	375.000	180.000	271.462	1.555
Vacas PP c/c (txm)	1	355.000	355.000	355.000	2.034
Vacas PC c/c (txm)	39	280.000	126.000	168.166	964
Vaquillonas PP	8	345.000	215.000	282.124	1.616
Vaquillonas PC	32	275.000	130.000	177.833	1.019
Vaquillonas Grales.	155	134.000	77.000	107.462	616
Vaqs. Grales. s/s	153	91.000	50.000	73.273	420

NIRIHUAU 07-09-2021 - EN JUNÍN, BUENOS AIRES					
Toros PP	7	1.500.000	520.000	748.571	4.289
Toros PC	47	370.000	260.000	298.510	1.710
Vacas Grales.	112	100.000	77.000	88.008	504
Vaquillonas PP	3	1.050.000	420.000	706.666	4.049
Vaquillonas PC	150	195.000	140.000	151.333	867

Categoría	Vendidos	Máximo	Mínimo	Promedio	Kg. Novillo
-----------	----------	--------	--------	----------	-------------

RÚSTICOS 07-09-2021 - EN TRES ARROYOS, BUENOS AIRES					
Toros PP	53	1.750.000	480.000	768.282	4.453
Toros PC	47	420.000	300.000	346.702	2.010
Vacas PP c/c (txm)	4	3.000.000	1.000.000	2.124.998	12.317
Vacas MAS c/c (txm)	15	181.142	130.000	178.998	1.037
Vacas PC c/c (txm)	63	260.000	165.000	213.968	1.240
Vacas Grales. c/c (txm)	9	180.000	180.000	180.000	1.043
Vaquillonas PP	11	2.400.000	600.000	1.245.545	7.219
Vaquillonas PC	134	165.000	142.000	155.597	902
Vaquillonas MaS	180	155.000	130.000	139.294	807
Vaquillonas PC s/s	648	155.000	100.000	112.551	652
Vaqs. Grales. s/s	100	80.000	66.000	72.980	423
Embriones	29	210.000	100.000	139.310	807
Terneiras PP	7	2.500.000	1.400.000	1.785.714	10.350

LA LLOVIZNA 04-09-2021 - EN CAÑUELAS, BUENOS AIRES					
Toros PP	23	1.600.000	470.000	822.173	4.711
Toros PC	96	820.000	230.000	333.854	1.913
Vaquillonas PP	14	1.200.000	300.000	541.428	3.102
Embriones	4	175.000	175.000	175.000	1.003

EL CERRILLO (EN LA LLOVIZNA) 04-09-2021 - EN CAÑUELAS, BUENOS AIRES					
Vaquillonas PP	7	950.000	320.000	517.142	2.963
Vaqs MaS c/c (txm)	15	180.000	180.000	180.000	1.031
Vaquillonas MaS	25	140.000	125.000	130.400	747

CHANTA CUATRO (EN LA LLOVIZNA) 04-09-2021 - EN CAÑUELAS, BUENOS AIRES					
Vaquillonas MaS	60	117.500	117.500	117.500	673

SANTA MÓNICA (EN LA LLOVIZNA) 04-09-2021 - EN CAÑUELAS, BUENOS AIRES					
Vaquillonas Mas	20	107.000	107.000	107.000	613



Categoría	Vendidos	Máximo	Mínimo	Promedio	Kg. Novillo
-----------	----------	--------	--------	----------	-------------

GÜE GLEN SUR 03-09-2021 - EN HUANGUELÉN, BUENOS AIRES

Toros PP	5	700.000	420.000	551.429	3.196
Toros PC	41	425.000	250.000	294.073	1.704
Vaquillonas PP	4	660.000	280.000	440.000	2.550
Vaquillonas PC	56	152.000	132.000	146.888	851
Vaquillonas MaS	43	145.000	137.000	143.427	831

HUACA CURÚ 2021-09-03 - EN TANDIL, BUENOS AIRES

Toros PP	14	3.200.000	500.000	1.071.428	6.210
Toros PC	80	640.000	280.000	353.500	2.049
Vaquillonas PP	13	1.470.000	390.000	722.307	4.187
Vaquillonas PC	136	180.000	105.000	139.264	807
Vaqs MaS s/s	85	82.000	78.000	79.882	463

DON BENJAMÍN 02-09-2021 - EN SALDUNGARAY, BUENOS AIRES

Toros PP	46	2.700.000	400.000	645.434	3.741
Toros PC	111	460.000	230.000	338.829	1.964
Vaquillonas PP	16	800.000	350.000	526.250	3.050
Vaquillonas PC	276	165.000	150.000	154.166	894

LA PASTORIZA 02-09-2021 - EN TAPALQUÉ, BUENOS AIRES

Toros PC	39	405.000	275.000	320.001	1.855
Vacas Grales.	63	125.000	82.500	102.071	592
Vacas MaS c/c (txm)	4	125.000	125.000	125.000	725
Vacas Grales. c/c (txm)	35	122.000	91.000	100.370	582
Vaquillonas Grales.	35	115.000	87.500	96.357	558
Vaquillonas PC s/s	13	66.000	66.000	66.000	383
Vaqs Grales. s/s	32	62.500	61.000	61.421	356
Terneras Grales.	179	53.000	40.500	45.689	265

LA INDIANA 01-09-2021 - EN TRENQUE LAUQUEN, BUENOS AIRES

Toros PC	66	480.000	300.000	351.815	2.039
Vaquillonas PC	23	165.000	160.000	161.739	937
Vaquillonas MaS	174	150.000	125.000	132.700	769
Vaquillonas Grales.	20	125.000	125.000	125.000	725

LA CASSINA 01-09-2021 - EN 9 DE JULIO, BUENOS AIRES

Toros PP	2	380.000	300.000	340.000	2.029
Toros PC	28	360.000	235.000	298.214	1.780
Vacas PC c/c (txm)	11	160.000	150.000	153.636	917
Vaquillonas PP	2	200.000	190.000	195.000	1.164
Vaquillonas PC	47	145.000	130.000	136.085	812
Vaquillonas Grales.	33	106.000	98.000	101.060	603

FORWARD Y SAN LEONCIO 31-08-2021 - EN CORONEL VIDAL, BUENOS AIRES

Toros PC	78	490.000	210.000	281.050	1.629
Vacas PC c/c (txm)	93	170.000	115.000	155.004	898
Vaquillonas PC	106	150.000	85.000	116.038	673

Categoría	Vendidos	Máximo	Mínimo	Promedio	Kg. Novillo
-----------	----------	--------	--------	----------	-------------

INAMBÚ 31-08-2021 - EN BALCARCE, BUENOS AIRES

Toros PP	10	720.000	350.000	540.000	3.130
Toros PC	26	340.000	220.000	268.192	1.554
Vacas PC c/c (txm)	5	255.000	200.000	244.000	1.414
Vaquillonas PP	1	1.150.000	1.150.000	1.150.000	6.666
Vaquillonas PC	36	200.000	150.000	155.555	902
Ternaras PP	5	1.720.000	410.000	883.999	5.124

TRES T Y DON CARLOS 28-08-2021 - EN AZUL, BUENOS AIRES

Toros PP	13	1.200.000	400.000	888.461	5.303
Toros PC	114	350.000	230.000	297.806	1.778
Vacas PC c/c (txm)	191	310.000	170.000	195.574	1.167
Vaquillonas PP	7	1.700.000	650.000	1.195.714	7.137
Vaquillonas PC	105	175.000	150.000	158.571	946

LAS LILAS 27-08-2021 - EN BUENOS AIRES

Toros PP	10	1.500.000	500.000	924.000	5.515
Toros PC	112	720.000	350.000	470.892	2.811
Vacas PC	160	215.000	150.000	167.749	1.001
Vacas PP c/c (txm))	10	1.200.000	520.000	806.000	4.811

LA PELADA 26-08-2021 - EN CASTELLI, BUENOS AIRES

Toros PP	12	1.450.000	370.000	613.333	3.661
Toros PC	41	460.000	270.000	321.219	1.917
Vacas PC c/c (lqp)	144	135.000	100.000	118.889	710
Vaquillonas PP	2	720.000	450.000	585.000	3.492
Vaquillonas PC s/s	75	115.000	80.000	91.599	547
Terneras PP	4	900.000	450.000	692.500	4.133

CHARLES 26-08-2021 - EN SOLÍS, BUENOS AIRES

Toros PP	18	860.000	350.000	605.556	3.614
Toros PC	59	330.000	210.000	262.435	1.566
Vacas PP c/c (txm)	2	1.800.000	1.020.000	1.410.000	8.416
Vaquillonas PP	5	760.000	300.000	438.000	2.614
Vaquillonas PC	25	177.000	145.000	159.332	951
Vaquillonas MaS	104	142.000	110.000	129.237	771
Embriones	24	120.000	80.000	96.667	577
Terneras PP	3	850.000	440.000	630.000	3.760

EL BOENTE 23-08-2021 - EN CHASCOMÚS, BUENOS AIRES

Toros PC	78	800.000	250.000	324.635	1.938
Vacas PC	18	220.000	190.000	209.000	1.247
Vaquillonas PC	79	190.000	125.000	154.429	922

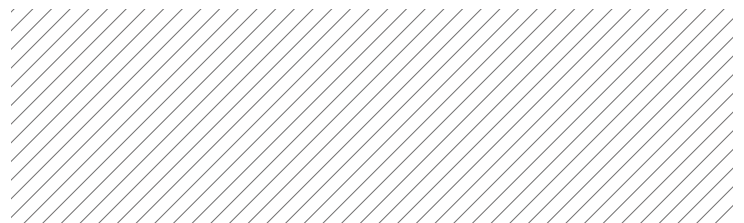

Categoría	Vendidos	Máximo	Mínimo	Promedio	Kg. Novillo
-----------	----------	--------	--------	----------	-------------

LA PAZ 21-08-2021 - EN CABA

Toros PC	43	650.000	280.000	359.534	2.146
Vacas PP c/c (txm)	5	1.350.000	420.000	708.000	4.226
Vaquillonas PP	6	2.700.000	550.000	1.548.333	9.242
Vaquillonas PC	69	350.000	180.000	229.420	1.369
Vaquillonas PC s/s	72	140.000	135.000	137.500	821
Embriones	20	165.000	80.000	105.000	627
Terneras PP	6	1.000.000	260.000	542.000	3.235

TRES MARÍAS 20-08-2021 - EN CORONEL BUNGE, BUENOS AIRES

Toros PP	42	3.400.000	350.000	744.523	4.444
Toros PC	112	66.000	210.000	303.303	1.810
Vaquillonas PP	25	21.500.000	300.000	2.697.199	16.099
Eleccion hembra PP	1	4.800.000	4.800.000	4.800.000	28.650
Terneras PP	2	5.100.000	1.800.000	3.450.000	20.592

LA TORCACITA 20-08-2021 - EN GONZALES CHAVES, BUENOS AIRES

Toros PP	16	720.000	370.000	516.250	3.081
Toros PC	94	560.000	250.000	354.999	2.119
Vacas PP c/c (txm)	1	310.000	310.000	310.000	1.850
Vacas PC c/c (txm)	13	270.000	260.000	265.384	1.584
Vaquillonas PP	12	420.000	220.000	296.666	1.771
Vaquillonas PC	130	190.000	140.000	166.946	996
Terneras PP	3	500.000	250.000	353.333	2.109

DON FLORENCIO 20-08-2021 - EN BOLIVAR, BUENOS AIRES

Toros PP	54	700.000	255.000	349.999	2.089
Toros PC	13	280.000	255.000	263.846	1.575
Vacas Grales. c/c (txm)	20	170.000	130.000	152.500	910
Vaquillonas PP	9	1.110.000	380.000	648.889	3.873
Vaquillonas PC	55	190.000	120.000	144.090	860
Vaquillonas MaS	19	145.000	110.000	122.894	734
Vaquillonas Grales.	35	140.000	125.000	130.428	779

LAS TRANQUERAS 19-08-2021 - EN GRAL. BELGRANO, BUENOS AIRES

Toros PP	17	770.000	340.000	427.058	2.549
Toros PC	47	460.000	220.000	281.276	1.679
Vaquillonas PP	8	1.550.000	370.000	681.249	4.066
Terneras PP	2	770.000	420.000	595.000	3.551

Categoría	Vendidos	Máximo	Mínimo	Promedio	Kg. Novillo
-----------	----------	--------	--------	----------	-------------

LA CASSINA 19-08-2021 - EN TRENQUE LAUQUEN, BUENOS AIRES

Toros PP	2	380.000	300.000	340.000	2.029
Toros PC	28	360.000	235.000	298.214	1.780
Vacas PC c/c (txm)	11	160.000	150.000	153.636	917
Vaquillonas PP	2	200.000	190.000	195.000	1.164
Vaquillonas PC	47	145.000	130.000	136.085	812
Vaquillonas Grales.	33	106.000	98.000	101.060	603

LOS ELEGIDOS 18-08-2021 - EN CAÑUELAS, BUENOS AIRES

Toros PP	14	1.700.000	320.000	660.000	3.939
Toros PC	44	390.000	240.000	296.300	1.769
Vaquillonas PP	16	1.050.000	320.000	613.600	3.662
Vaquillonas PC	134	190.000	140.000	159.900	954

RUSTICOS DEL OESTE 18-08-2021 - EN MERCEDES, BUENOS AIRES

Toros PP	8	345.000	275.000	305.625	1.824
Toros PC	54	315.000	220.000	273.980	1.635
Vacas PC c/c (txm)	18	183.000	164.000	175.388	1.047
Vaquillonas PC	11	180.000	160.000	170.909	1.020
Vaquillonas MaS	49	122.000	100.000	112.326	670
Vaquillonas Grales.	17	104.000	103.000	103.352	617
Vaquillonas PC s/s	6	110.000	110.000	110.000	657

LAS BLANCAS 17-08-2021 - EN AZUL, BUENOS AIRES

Toros PP	13	1.300.000	450.000	830.769	4.959
Toros PC	130	620.000	280.000	354.250	2.114
Vacas PC c/c (txm)	100	270.000	230.000	248.498	1.483
Vaquillonas PP	14	3.200.000	450.000	1.035.714	6.182
Vaquillonas PC	440	230.000	155.000	195.614	1.168

LA RUBETA 14-08-2021 - EN CABA

Vaquillonas PP (50%)	4	3.050.000	1.000.000	1.825.000	17.538
Toros PP	22	2.800.000	350.000	690.000	6.631
Toros PC	30	275.000	255.000	260.000	2.499
Vaquillonas PP	26	1.700.000	320.000	1.153.225	11.082
Vaquillonas PC	169	210.000	120.000	165.147	1.587
Embriones	35	190.000	70.000	111.428	1.071

CABAÑA

Los Renuevos

de Los Renuevos S.A.

MACACHIN - LA PAMPA
ANGUS PP y PC

VENTA PERMANENTE DE REPRODUCTORES • FACILIDAD DE PARTO • RUSTICIDAD

Tel. (02954) 15-66-2340 / losrenuevos@hotmail.com



Categoría	Vendidos	Máximo	Mínimo	Promedio	Kg. Novillo
ANGUS DE PRODUCCIÓN 12-08-2021 - EN BELL VILLE, CÓRDOBA					
Toros PP	18	950.000	300.000	447.222	4.298
Toros PC	19	410.000	250.000	325.263	3.126
Vaquillonas PP	6	600.000	390.000	486.666	4.677
Vaquillonas PC	104	165.000	120.000	138.317	1.329
Vaquillonas MaS s/s	20	90.000	85.000	87.500	841
Vaquillonas PC s/s	8	100.000	100.000	100.000	961

LOS MURMULLOS, LA JUANITA Y LA NEGRA 12-08-2021 - EN CABA					
Toros PP	2	380.000	300.000	340.000	2.029
Toros PC	28	360.000	235.000	298.214	1.780
Vacas PC c/c (txm)	11	160.000	150.000	153.636	917
Vaquillonas PP	2	200.000	190.000	195.000	1.164
Vaquillonas PC	47	145.000	130.000	136.085	812
Vaquillonas Grales.	33	106.000	98.000	101.060	603

LA BARRANCOSA 12-08-2021 - EN LAZZARINO, SANTA FE					
Toros PP	1	570.000	570.000	570.000	5.478
Toros PC	83	590.000	300.000	370.548	3.561
Vacas PC c/c (txm)	73	255.000	225.000	234.870	1.129
Vaquillonas PC	208	255.000	160.000	193.063	1.855
Terneras PP	1	500.000	200.000	500.000	4.805

DON BENJAMÍN 09-08-2021 - EN SALDUNGARAY, BUENOS AIRES					
Toros PP	47	1.200.000	350.000	574.042	5.516
Vacas PC c/c (txm)	54	300.000	210.000	248.518	1.194
Vaquillonas PP	9	900.000	300.000	557.778	5.360
Vaquillonas PC	109	190.000	170.000	177.247	1.703

DON PASTOR 06-08-2021 - EN VILLAGUAY, ENTRE RÍOS					
Toros PC	80	710.000	230.000	300.064	2.884
Vaquillonas PC	170	225.000	120.000	151.742	1.458

EL BONETE 05-08-2021 - EN CHASCOMÚS, BUENOS AIRES					
Toros PC	88	650.000	260.000	373.217	3.587
Vaquillonas PC	75	250.000	130.000	168.333	1.618

LA LEGUA 23-07-2021 - EN CORONEL PRINGLES, BUENOS AIRES					
Toros PP	11	1.450.000	350.000	592.726	5.696
Toros PC	81	285.000	195.000	239.753	2.304
Vacas PC	20	145.000	145.000	145.000	1.393
Vacas Grales. c/c (txm)	17	130.000	90.000	118.814	571
Vaquillonas PC	53	145.000	100.000	124.634	1.198
Vaquillonas MaS	60	110.000	100.000	102.272	983

Categoría	Vendidos	Máximo	Mínimo	Promedio	Kg. Novillo
LA CASSINA 15-07-2021 - EN LAGUNA ALSINA, BUENOS AIRES					
Toros PP	6	370.000	290.000	331.666	3.187
Toros PC	29	344.000	232.000	258.034	2.480
Vacas PC	11	128.000	125.000	126.636	1.217
Vacas PC c/c (txm)	17	170.000	150.000	152.940	735
Vaquillonas PP	3	260.000	220.000	243.333	2.338
Vaquillonas PC	15	175.000	175.000	175.000	1.682

LA ANGELITA 15-07-2021 - EN CAÑUELAS, BUENOS AIRES					
Toros PP	20	700.000	280.000	390.499	3.753
Toros PC	22	220.000	180.000	198.409	1.907
Vacas PC c/c (txm)	28	325.000	175.000	227.498	1.093
Vaquillonas PP	21	2.350.000	200.000	613.809	5.899
Vaquillonas PC	82	215.000	165.000	176.463	1.696

LA JUANITA Y LA NEGRA 08-07-2021 - EN CABA					
Toros PP	14	2.500.000	700.000	1.334.645	12.826
Toros PC	32	365.000	255.000	292.499	2.811
Vacas PC	20	165.000	152.500	158.750	1.526
Vaquillonas PP	14	2.100.000	200.000	1.060.714	10.193
Vaquillonas PC	156	215.000	145.000	169.486	1.629
Embriones	45	185.000	95.000	119.375	1.147
Terneras PP	9	1.350.000	525.000	880.556	8.462

LA PLUMA 08-07-2021 - EN MAGGIOLO, SANTA FE					
Toros PP	46	1.500.000	220.000	379.999	3.652
Toros PC	52	420.000	200.000	286.552	2.754
Vaquillonas PP	6	1.100.000	300.000	523.333	5.029
Vaquillonas PC	157	205.000	140.000	176.082	1.692
Vaquillonas MaS	32	150.000	120.000	133.125	1.279

LA PASTORIZA 07-07-2021 - EN SAN MIGUEL DEL MONTE, BUENOS AIRES					
Toros PP	15	4.250.000	500.000	1.533.333	14.735
Toros PC	77	600.000	270.000	334.831	3.218
Vacas MaS c/c (txm)	76	150.000	120.000	131.972	634
Vacas PC c/c (txm)	114	210.000	145.000	183.728	883
Vaquillonas PC	47	150.000	135.000	140.957	1.355
Vaquillonas PC s/s	75	155.000	90.000	109.666	1.054
Terneras PP	14	1.750.000	370.000	918.125	8.823

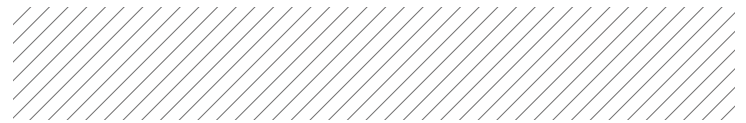

**ELEMENTOS
PROMOCIONALES
PARA CABAÑAS**

✓ BOLÍGRAFOS
✓ LIBRETAS

✓ BANDERAS
✓ CALCOMANÍAS



11 6142-4188 www.publicidadnorte.com.ar

Resultados de REMATES ANGUS



Categoría	Vendidos	Máximo	Mínimo	Promedio	Kg. Novillo
-----------	----------	--------	--------	----------	-------------

COEMBOTÁ 02-07-2021 - EN RAMÍREZ, ENTRE RÍOS

Toros PP	8	670.000	265.000	387.500	3.724
Toros PC	32	425.000	200.000	292.580	2.812
Vacas Grales.	30	120.000	95.000	107.330	1.031
Vaquillonas PC	87	152.000	110.000	125.050	1.202
Vaquillonas PC s/s	31	92.000	85.000	88.450	850
Vaquillonas Grales.	90	132.000	90.000	112.270	1.079

CÁMARA DE CABAÑAS DE GANADO DE SANTA FE 01-07-2021 - EN SANTA FE

Toros PP	15	560.000	460.000	511.000	4.911
Toros PC	14	520.000	365.000	432.499	4.156
Vacas PC	20	235.000	210.000	222.500	2.138
Vacas MaS	20	195.000	175.000	185.000	1.778

SANTA SERGIA 01-07-2021 - EN BAUDRIX, BUENOS AIRES

Toros PP	12	1.800.000	480.000	863.333	8.296
Toros PC	112	560.000	300.000	409.820	3.938
Vacas MaS c/c (txm)	19	190.000	145.000	161.578	776
Vacas PC c/c (txm)	176	260.000	170.000	210.760	1.013
Vaquillonas PP	6	1.400.000	510.000	766.666	7.368
Vaquillonas PC	141	200.000	145.000	166.666	1.602
Vaquillonas MaS	29	160.000	145.000	150.172	1.443
Terneras PP	2	540.000	480.000	510.000	4.901

Categoría	Vendidos	Máximo	Mínimo	Promedio	Kg. Novillo
-----------	----------	--------	--------	----------	-------------

DON GINO 30-06-2021 - EN AZUL, BUENOS AIRES

Toros PP	15	300.000	200.000	230.666	2.217
Toros PC	5	260.000	200.000	240.000	2.306
Vacas PP	30	175.000	130.000	152.500	1.466
Vacas PC	254	131.000	100.000	114.318	1.099
Vacas Grales.	58	116.000	85.000	100.431	965

MARCANGUS 29-06-2021 - EN VENADO TUERTO, SANTA FE

Toros PP	2	810.000	390.000	600.000	5.766
Toros PC	13	610.000	230.000	385.768	3.707
Vacas MaS c/c (txm)	38	190.000	155.000	170.790	821
Vaquillonas MaS	113	195.000	125.000	161.770	1.555
Vaquillonas Grales.	64	170.000	155.000	161.483	1.552
Vaquillonas Grales. s/s	65	100.000	55.000	82.908	797

RÚSTICOS PREMIUM 25-06-2021 - EN TANDIL, BUENOS AIRES

Toros PP	51	2.300.000	350.000	769.608	7.396
Vacas PC	90	190.000	185.000	185.832	1.786
Vacas Grales.	310	132.000	110.000	124.077	1.192
Vacas MaS c/c (lqp)	33	155.000	135.000	147.120	707
Vacas Grales. c/c (lqp)	26	145.000	140.000	143.846	691
Vaquillonas PC	207	200.000	165.000	184.831	1.776
Vaquillona MaS	74	128.000	108.000	116.851	1.123
Vaquillonas Grales. s/s	93	117.000	112.000	114.806	1.103
Vaquillona Grales.	58	133.000	100.000	107.999	1.038

BARENBRUG

La línea más completa de insumos para tu campo



ANGUS: 100 AÑOS DE HISTORIA Y LIDERAZGO

Categoría	Vendidos	Máximo	Mínimo	Promedio	Kg. Novillo
-----------	----------	--------	--------	----------	-------------

LA PELADA 11-06-2021 - EN CHASCOMÚS, BUENOS AIRES

Toros PC	26	290.000	220.000	254.115	2.442
Vacas PC c/c (txm)	41	222.000	208.000	216.502	1.040
Vaquillonas PC s/s	44	119.000	112.000	115.840	1.113

LA LEGUA 10-06-2021 - EN CORONEL PRINGLES, BUENOS AIRES

Toros PP	17	940.000	300.000	468.235	2.621
Toros PC	123	370.000	200.000	255.801	1.432
Vacas PC	76	163.000	100.000	122.065	683
Vacas MaS	50	155.000	135.000	142.360	797
Vaquillonas PP	12	470.000	200.000	274.090	1.534
Vaquillonas PC	84	153.000	110.000	128.976	722
Vaquillonas MaS	56	125.000	115.000	119.463	669

ESPECIAL DE JÁUREGUI LORDA 03-06-2021 - EN BRANDSEN, BUENOS AIRES

Terneros -160 Kg.	666	40.000	31.500	35.672	200
Terneros 160-180 Kg.	621	46.000	36.000	41.695	233
Terneros 180-200 Kg.	726	50.000	41.500	45.600	255
Terneros 200-230 Kg.	1215	54.500	44.000	50.033	280
Terneros 230-260 Kg.	455	56.000	49.500	52.538	294
Novillitos 260-300 Kg.	125	55.500	53.500	54.664	306
Terneras -150 Kg.	289	36.000	26.000	30.773	172
Terneras 150-170 Kg.	608	38.000	33.500	35.242	197
Terneras 170-190 Kg.	638	45.000	35.000	38.001	213
Terneras 190-210 Kg.	549	46.500	39.500	43.363	243
Vaquillonas 210-250 Kg.	641	52.000	43.700	47.019	263
Vaquillonas 250-290 Kg.	110	50.000	50.000	50.000	280
Vaquillonas s/s	33	51.000	45.000	47.909	268
Vaquillonas c/g	83	95.000	85.000	89.313	500
Vacas s/s	40	45.000	40.000	41.250	231
Vacas c/g Nueva	123	122.000	86.000	98.943	554
Vacas c/g Medio	119	78.000	55.000	68.411	383
Vacas c/g Usada	50	73.000	64.000	68.860	385
Vacas Nuevas c/c (txm)	40	152.000	146.000	148.100	414
Vacas Usadas c/c (txm)	180	90.000	70.000	81.622	228

LOS TIGRES 18-05-2021 - EN GENERAL LAMADRID, BUENOS AIRES

Vacas PC	63	155.000	125.000	137.539	1.322
Vacas Grales.	236	100.000	68.000	76.216	732
Vaquillonas Grales.	247	105.000	85.000	95.368	916

LAS BLANCAS 13-05-2021 - EN LAS FLORES, BUENOS AIRES

Toros PC	30	305.000	200.000	229.499	1.285
Vacas PC s/s	90	200.000	150.000	166.666	933
Vaquillonas PC	40	215.000	195.000	205.000	1.147
Vaquillonas MaS	759	220.000	150.000	168.557	943

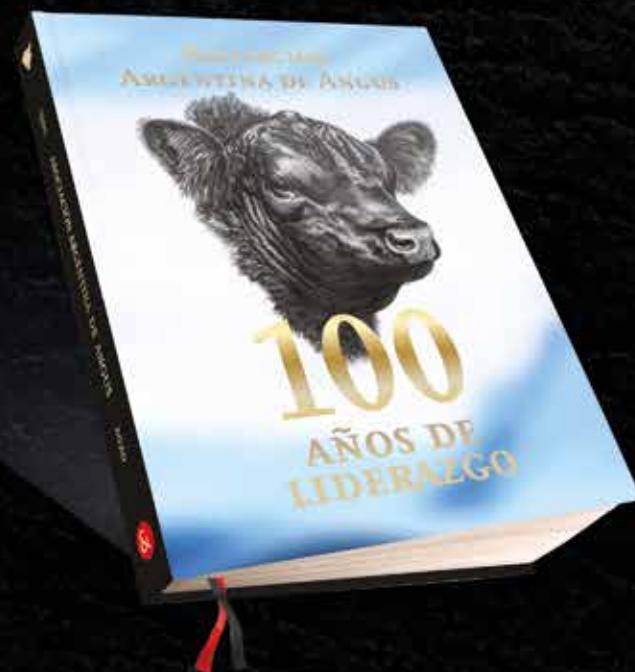

El libro **Asociación Argentina de Angus, 100 años de liderazgo** es una obra documental de 368 páginas que narra los inicios, y una imperdible historia de logros de La Raza Líder por excelencia. Incluye más de 1.200 imágenes originales e inéditas de la época, desde la fundación de la Asociación Argentina de Angus, en 1920, la que construyó los cimientos de una entidad centenaria que continúa hoy forjando el rumbo de la ganadería argentina

Editorial
Ferías & Congresos

Av. Córdoba 3580 (C1188AAO), Buenos Aires, Argentina
Tel (+54 9 11) 32296416 | publicidad@feriasycongresos.com.ar
www.feriasycongresos.com

Asociación Argentina de Angus

Av. Cerviño 4449 5° piso (C1425AHB), Buenos Aires, Argentina
Tel (+54 11) 4774-0065 | admin@angus.org.ar www.angus.org.ar

CALENDARIO

de Remates de Cabañas y Especiales Angus 2021

SEPTIEMBRE

- 1** **La Indiana**
ingdaw2@gmail.com
- La Cassina**
roque@lacassina.com
- La Teodelina**
maderovet@yahoo.com.ar
- Entre Angus**
jpessolani@hotmail.com
-
- 2** **Los Primos**
losprimos@donjuancito.com.ar
- La Pastoriza**
elmadrigal@elmadrigal.com.ar
- Don Benjamín**
mehueller@donbenjamin-sa.com.ar
- Don Florindo**
angusdonflorindo@hotmail.com
-
- 3** **Güe Glen Sur**
gdicarlo@monasterio.com.ar
- Huaca Curú**
georgina.chaves@blancoville-gas.com.ar
-
- 4** **La Llovizna**
info@angusllovizna.com.ar
-
- 5** **Los Retoños**
alejandroguiroy@gmail.com
-

- 7** **Rústicos "Máxima Selección Genética"**
sergioamuchategui@hotmail.com
- Nirihuau**
nirihuau@nirihuau.com
-
- 8** **Criadores de Aberdeen Angus Colorado**
angusnuevoroble@hotmail.com
-
- 9** **Don Pedro**
monigallo1@hotmail.com
-
- 10** **Santa Rosa**
agropecuariacepeda@3net.com.ar
-
- 11** **Moromar**
Josemaria.ezcurra@fibertel.com.ar
- Productores para Productores**
info@arzozycia.com
-
- 14** **La Maria Lucía**
administracion@marialuciade-ferrero.com.ar
- Las Blancas**
info@delfinagro.net
-

- 15** **Los Ceibos**
los_ceibos@hotmail.com
- Atigiué**
waltergualdesi@hotmail.com
-
- 16** **Bototi Picú**
santibarcia@hotmail.com
- Lana y Santa Sergia**
seblarreta@gmail.com
-
- 18** **Santa Cecilia**
talo@angussantacecilia.com
-
- 20** **Don Fioto - La Laguna**
lucianocorrendo@hotmail.com
-
- 21** **La Ñata - Rusticidad Pampeana 1**
amadeo.derito@ansal.com.ar
- Los Cerritos**
loscerritos@fibertel.com.ar
-
- 22** **Don Luis**
edonluissa@hotmail.com
-
- 23** **La Legua**
alberdijulio@hotmail.com
- Las Lilas - Remate Anual Cuenca del Rio V**
igarciafioretti@laslilas.com
-
- 24** **La Solución**
agrocaldado@hotmail.com
- La Cassina**
roque@lacassina.com
- Don Benjamín**
mehueller@donbenjamin-sa.com.ar
-

27 *Criadores*
angussanignacio@gmail.com

28 *Tres T*
gamillan@boldt.com.ar

MarcAngus
ganadosremates@hotmail.com

La Pelada
cym@terragarba.com.ar

29 *La Negra y La Juanita*
fgonzalez@lanegraagropecuaria.com.ar

La Margarita
marcosmaglione@hotmail.com

30 *De Buena Clase*
macacalderon30@hotmail.com

OCTUBRE

1 *Los Tigres*
wichi@angustigres.com.ar

La Pastoriza "Remate de Primavera"
elmadrigal@elmadrigal.com.ar

2 *Curacó*
gscheffer@nestorhugofuentes.com.ar

La Virtuosa
svb@saenz-valiente.com.ar

5 *La Ñata - Rusticidad Pampeana 2*
amadeo.derito@ansal.com.ar

6 *La Cassina*
roque@lacassina.com

La Tigra
estencialacentella@fibertel.com.ar

8 *Test del Río Quinto "19° Prueba Pastoril"*
fabianoteropayma@gmail.com

14 *Los Murmullos*
mariamartafandino@gmail.com

La Cassina
roque@lacassina.com

15 *Don Romeo*
ale@spinella.com.ar

16 *El Cortijo*
gscheffer@nestorhugofuentes.com.ar

18 *El Bonete*
ffoster@bellamar.com.ar

20 *La Paz*
sedelli@wertheinagro.com

NOVIEMBRE

5 *La Pelada*
cym@terragarba.com.ar

20 *Rústicos "Especial Fin de Año"*
sergioamuchategui@hotmail.com



CONSULTORES TRIBUTARIOS & AUDITORES

PLANIFICACIÓN FISCAL PARA EMPRESAS AGROPECUARIAS
Adopte las mejores decisiones para minimizar la carga impositiva

 /Alvarez Roperti Venegas  /ArvArgentina  /arvargentina
www.arv-argentina.com (54-11) 5032-3767 info@arv-argentina.com



Mejore sus índices de preñez

Providean Repro 12 y Providean DVB AT, las vacunas más potentes y seguras para la prevención de enfermedades reproductivas.



- ✓ **Providean Repro 12**
Vacuna con 12 antígenos virales y bacterianos.
- ✓ **Providean DVB AT**
Primera vacuna de alto título contra el virus de la Diarrea Viral Bovina (DVB).



CALIDAD TECNNOVAX
PARA EL MUNDO

TECNNOVAX
Sanidad Animal